Vehicle Inspection Report
สรุปผลการตรวจสภาพรถ (Inspection Summary)

เลขคำขอบริการ (Job No.) :: I... (1)
I023/0117-2
Car Grade :
A
A : ดีเยี่ยม
B : ดี
C : ปานกลาง
D : พอใช้
ยี่ห้อ/รุ่น (Brand/Model) :
MG 5 1.5 X
ปีที่ผลิต (Build Date) :
2022

ชื่อลูกค้า (Customer Name) :	วันที่ตรวจสอบ (Date of Inspection) :	วันจดทะเบียน (Regis Date)
0 JAXX AUTO TRADE	18 เม.ย. 2023	24 ก.พ. 2022
หมายเลขเครื่องยนต์ (Engine No.) :	**หมายเลขตัวถัง [VIN] :**	**หมายเลขทะเบียน [No. Plate] :**
15S4C5QTMA160033	MMLA36E63MG03****	กพ18**
สภาพยาง (Week/Year)	**สีรถ (Color) :**	**ระยะการใช้งาน (Mileage) :**
36/21	ดำ	18816

Remark สภาพโดยรวม :

ประวัติหรือร่องรอยการแก้ไข: ไม่พบรายการแก้ไขโครงสร้าง
รายการที่รอการแก้ไข: ไม่พบรายการที่รอการแก้ไขโครงสร้าง
จุดสำคัญถึงโครงสร้างหลัก:
✓ตัวรถและสำเนาเอกสารจดทะเบียนตรงกัน
✓ไม่พบความเสียหายจากอุบัติเหตุใหญ่/หนัก
✓ไม่พบความเสียหายจากไฟไหม้
✓ไม่พบความเสียหายจากน้ำท่วม/น้ำขัง

เครื่องยนต์และระบบขับเคลื่อน:
✓รอบเดินเบาของเครื่องยนต์ปกติ
✓ไม่มีปัญหาการสตาร์ทเครื่อง
✓ระบบระบายความร้อนเครื่องยนต์แสดงค่าปกติ
✓ไม่เกิดเสียงจากชิ้นส่วนหรือสายพานหน้าห้องเครื่อง
✓ระบบเบรคไม่มีรอยรั่วซึม
✓เครื่องยนต์ไม่มีคราบ/รอยรั่วซึม

Remark ภายใน :

ประเมินสภาพรวม: ผ่าน
อุปกรณ์หลัก/อุปกรณ์เสริมขณะขับขี่:
✓ระบบปรับอากาศ [ผ่าน]
✓ไฟส่องสว่าง [ผ่าน]
✓ไฟเลี้ยว/ไฟฉุกเฉิน [ผ่าน]
✓หน้าปัดและมาตรวัด [ผ่าน]
✓เข็มขัดนิรภัย [ผ่าน]
✓แตร [ผ่าน]
✓เครื่องเล่นเพลง [ผ่าน]
✓ระบบปัดน้ำฝน [ผ่าน]
✓เบาะนั่งยึดแน่น [ผ่าน]
✓กระจกไฟฟ้า [ผ่าน]

Remark ภายนอก :

ประเมินสภาพรวม: ผ่าน
รายการที่รอการแก้ไข: ไม่พบรายการแก้ไข
ชิ้นส่วนประกอบตัวถังรถ
✓แผ่นเพลทเลขตัวถังมองเห็นได้ชัดเจน
✓ชิ้นส่วนประกอบตัวถังรถ ผ่านการวัดค่าความหนาของสีแล้ว
✓สีรถตรงตามสำเนาเอกสารจดทะเบียน

Vehicle Inspection Report
สรุปผลการตรวจสภาพรถ (Inspection Summary)

เลขคำขอบริการ (Job No.) :	วันที่ตรวจสอบรถยนต์ (Date of Inspection) :
I023/0117-2	18 เม.ย. 2023

vehicle picture

ยี่ห้อ/รุ่น (Brand/Model) :	หมายเลขทะเบียน [No. Plate] :
MG 5 1.5 X	กพ18**

หมายเลขเครื่องยนต์ (Engine No) :	หมายเลขตัวถัง [VIN] :	ระยะการใช้งาน (Mileage) :
15S4C5QTMA160033	MMLA36E63MG03****	18816

ปีที่ผลิต (Build Date) :	วันจดทะเบียน (Regis Date)	สีรถ (Color) :
2022	24 ก.พ. 2022	ดำ

ชื่อลูกค้า (Customer Name) :	โทรศัพท์ (Tel) :	สถานที่ตรวจสอบ (Inspection Place) :
0 JAXX AUTO TRADE	089-244-3500	18 เม.ย. 2023

Vehicle Inspection Report
สรุปผลการตรวจสภาพรถ (Inspection Summary)

รูปเล่มทะเบียน (Register Picture) :

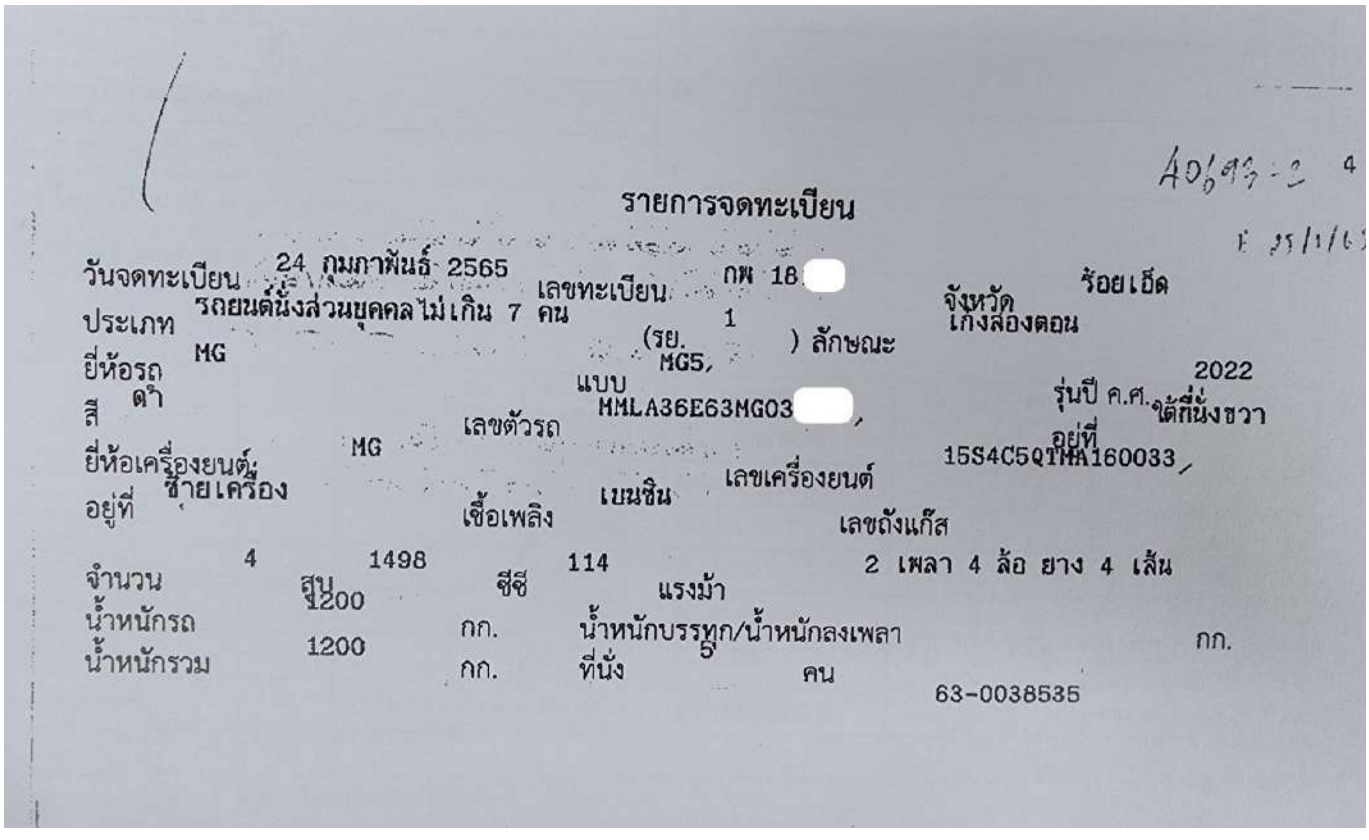

รายการจดทะเบียน

วันจดทะเบียน 24 กุมภาพันธ์ 2565 เลขทะเบียน กพ 18[redacted] จังหวัด ร้อยเอ็ด

ประเภท รถยนต์นั่งส่วนบุคคลไม่เกิน 7 คน 1 เกิงล่องตอน

ยี่ห้อรถ MG (รย. MG5,) ลักษณะ

สี ดำ แบบ MMLA36E63MG03[redacted], รุ่นปี ค.ศ. 2022

ยี่ห้อเครื่องยนต์ MG เลขตัวรถ 15S4C5QTMA160033 อยู่ที่ ใต้ที่นั่งขวา

อยู่ที่ ซ้ายเครื่อง เชื้อเพลิง เบนซิน เลขเครื่องยนต์

จำนวน 4 สูบ 1498 ซีซี 114 แรงม้า เลขถังแก๊ส 2 เพลา 4 ล้อ ยาง 4 เส้น

น้ำหนักรถ 1200 กก. น้ำหนักบรรทุก/น้ำหนักลงเพลา กก.

น้ำหนักรวม 1200 กก. ที่นั่ง 5 คน

63-0038535

รูปเลขตัวถัง (VIN Picture):

รูปเลขไมล์ (Mileage Picture) :

รูปแผ่นPlate

รูปหน้า18 (ถ้ามี)

Vehicle Inspection Report
สรุปผลการตรวจสภาพรถ (Inspection Summary)

1. การตรวจสภาพรถโดยรวม (Overview inspection)

รายการตรวจ 6 รายการ	สถานะ
1.1 ไม่เคยเกิดอุบัติเหตุรุนแรงจนทำให้โครงสร้างรถมีปัญหาความปลอดภัย No Evidence of Major or Hail Damage	ดี (Good)
1.2 ไม่มีการตัดต่อ ดัดแปลง ศัชซี และโครงสร้างรถ No chassis and cab structure modified	ดี (Good)
1.3 ไม่เคยประสบภัยจมน้ำ No Evidence of Flood	ดี (Good)
1.4 ไม่เคยประสบภัยอัคคีภัย No Evidence of Fire	ดี (Good)
1.5 การวินิจฉัยผ่านทาง OBD On-Board Diagnostics (OBD)	ดี (Good)
1.6 สภาพรถโดยรวม Overall Appearance	ดี (Good)

2. การตรวจสภาพรถภายใน (Interior Inspection)

รายการตรวจ 20 รายการ	สถานะ
2.1 สภาพ ที่นั่ง Seat Appearance	ดี (Good)
2.2 การทำงาน การปรับ และการล็อคเบาะ Seat Adjust functional	ดี (Good)
2.3 สภาพ รางใต้เบาะ Seat slide adjust rail	ดี (Good)
2.4 เข็มขัดนิรภัย Seat Belts	ดี (Good)
2.5 แผงคอนโซลหน้า Other Trims	ดี (Good)
2.6 เครื่องเสียงภายในรถ Radio/ Multiplayer	ดี (Good)
2.7 ลำโพง Speaker working	ดี (Good)
2.8 ไส้ฝ้ากระจกหลัง Rear Window Demister	ดี (Good)
2.9 อุปกรณ์ปรับอากาศทำความเย็นและความร้อน Air Condition/Heater	ดี (Good)

2. การตรวจสภาพรถภายใน (Interior Inspection)

รายการตรวจ 20 รายการ	สถานะ
2.10 ชุดปัดน้ำฝน และระบบฉีดน้ำกระจก Washers & Wipers	ดี (Good)
2.11 แตร Horn	ดี (Good)
2.12 บานพับและกลอนประตู Doors, Locks & Hinges	ดี (Good)
2.13 การเปิดประตูจากด้านใน Door Handle (inside)	ดี (Good)
2.14 สภาพยางขอบประตู Weather Strip	ดี (Good)
2.15 การทำงานของกระจกเลื่อนไฟฟ้า Window Operation	ดี (Good)
2.16 หน้าปัดและมาตรวัด ปกติ หรือ มีไฟโชว์หรือไม่ Dash Warning Lights & Gauges	ปกติ (Normal)
2.17 การวินิจฉัยผ่านทาง OBD2 On-Board Diagnostics (OBD)	ดี (Good)
2.18 ระบบไฟส่องสว่าง All Lights System	ดี (Good)
2.19 สมุดคู่มือรถOwner's Manual & Service Intervals	มี (Yes)
2.20 อื่นๆ เพิ่มเติม เช่น กลิ่น เศษกระจก Odor and Other	ดี (Good)

ภาพภายใน

3. การตรวจสภาพรถภายนอก (Exterior Inspection)

รายการตรวจ 49 รายการ	สถานะ
3.1 กันชนหน้า Front Bumper	ดี (Good)
3.2 คาน รับกันชนหน้า (ขวา) Front Side Member (Right)	ดี (Good)
3.3 คาน รับกันชนหน้า (ซ้าย) Front Side Member (Left)	ดี (Good)
3.4 กระจังหน้ารถ Front Grill	ดี (Good)
3.5 ชุดคานหน้ารับหม้อน้ำ Radiator Core Support	ดี (Good)
3.6 ฝากระโปรงหน้ารถ Bonnet	ดี (Good)
3.7 ฝาห้องเครื่องด้านหน้า Cowl Panel Fire Wall	ดี (Good)
3.8 กระจกบังลมหน้า Windshield	ดี (Good)
3.9 หลังคา Roof	ดี (Good)
3.10 สภาพ และการทำงาน หลังคาซันรูฟ หลังคาเปิดประทุน Sunroof/Convertible functional and appearance	ดี (Good)
3.11 แก้มบังโคลนหน้าขวา Front Right Wing	ดี (Good)
3.12 ประตูหน้าขวา Front Right Door	ดี (Good)
3.13 กระจกมองข้างขวา Right Rear Mirror	ดี (Good)
3.14 ประตูหลังขวา Rear Right Door	ดี (Good)
3.15 ประตูเลื่อนด้านขวา Sliding Right Door	N/A
3.16 แก้มบังโคลนหลังขวา Rear Right Wing	ดี (Good)
3.17 บันไดชายน้ำด้านขวา Right Rocker Panel	ดี (Good)
3.18 แก้มบังโคลนหน้าซ้าย Front Left Wing	ดี (Good)
3.19 ประตูหน้าซ้าย Front Left Door	ดี (Good)

3. การตรวจสภาพรถภายนอก (Exterior Inspection)

รายการตรวจ 49 รายการ	สถานะ
3.20 กระจกมองข้างซ้ายLeft Rear Mirror	ดี (Good)
3.21 ประตูหลังซ้าย Rear Left Door	ดี (Good)
3.22 ประตูเลื่อนด้านซ้าย Sliding Left Door	N/A
3.23 แก้มบังโคนหลังซ้าย Rear Left Wing	ดี (Good)
3.24 บันไดชายน้ำด้านซ้าย Left Rocker Panel	ดี (Good)
3.25 ประตูท้าย,ฝากระโปรงท้าย Rear Tail Gate	ดี (Good)
3.26 กระจกบังลมหลัง Rear Screen	ดี (Good)
3.27 กันชนหลัง Rear Bumper	ดี (Good)
3.28 คาน รับกันชนหลัง (ขวา) Rear Side Member (Right)	ดี (Good)
3.29 คาน รับกันชนหลัง (ซ้าย) Rear Side Member (Right)	ดี (Good)
3.30 เสาโครงสร้าง A ขวา Right A-Pillar	ดี (Good)
3.31 เสาโครงสร้าง B ขวา Right B-Pillar	ดี (Good)
3.32 เสาโครงสร้าง C ขวา Right C-Pillar	ดี (Good)
3.33 เสาโครงสร้าง D ขวา Right D-Pillar	N/A
3.34 เสาโครงสร้าง A ซ้าย Left A-Pillar	ดี (Good)
3.35 เสาโครงสร้าง B ซ้าย Left B-Pillar	ดี (Good)
3.36 เสาโครงสร้าง C ซ้าย Left C-Pillar	ดี (Good)
3.37 เสาโครงสร้าง D ซ้าย Left D-Pillar	N/A
3.38 สภาพรวมของโครงสร้างแชสซี Chassis Frames & Members Appearance	ดี (Good)
3.39 สภาพใต้ท้องรถและอุปกรณ์ใต้ท้องรถ Under Body and Parts Appearance	ดี (Good)

3. การตรวจสภาพรถภายนอก (Exterior Inspection)

รายการตรวจ 49 รายการ	สถานะ
3.40 ช่วงล่างหน้า Front Suspension	ดี (Good)
3.41 ช่วงล่างหลัง Rear Suspension	ดี (Good)
3.42 ระบบบังคับเลี้ยว Steering Components	ดี (Good)
3.43 เสื้อเกียร์ Transmission Housing	ดี (Good)
3.44 ท่อไอเสีย Exhaust	ดี (Good)
3.45 เฟืองท้าย Differentia	ดี (Good)
3.46 เพลาขับ Drive Shafts	ดี (Good)
3.47 การทำงานการเปิดปิดประตูทุกบาน All Door Handle Functional	ดี (Good)
3.48 การทำงานของฝาช่องเติมน้ำมัน Fuel Cap functional	ดี (Good)
3.49 ช่องเก็บยางอะไหล่ Spare Tire Housing	ดี (Good)

ภาพภายนอก

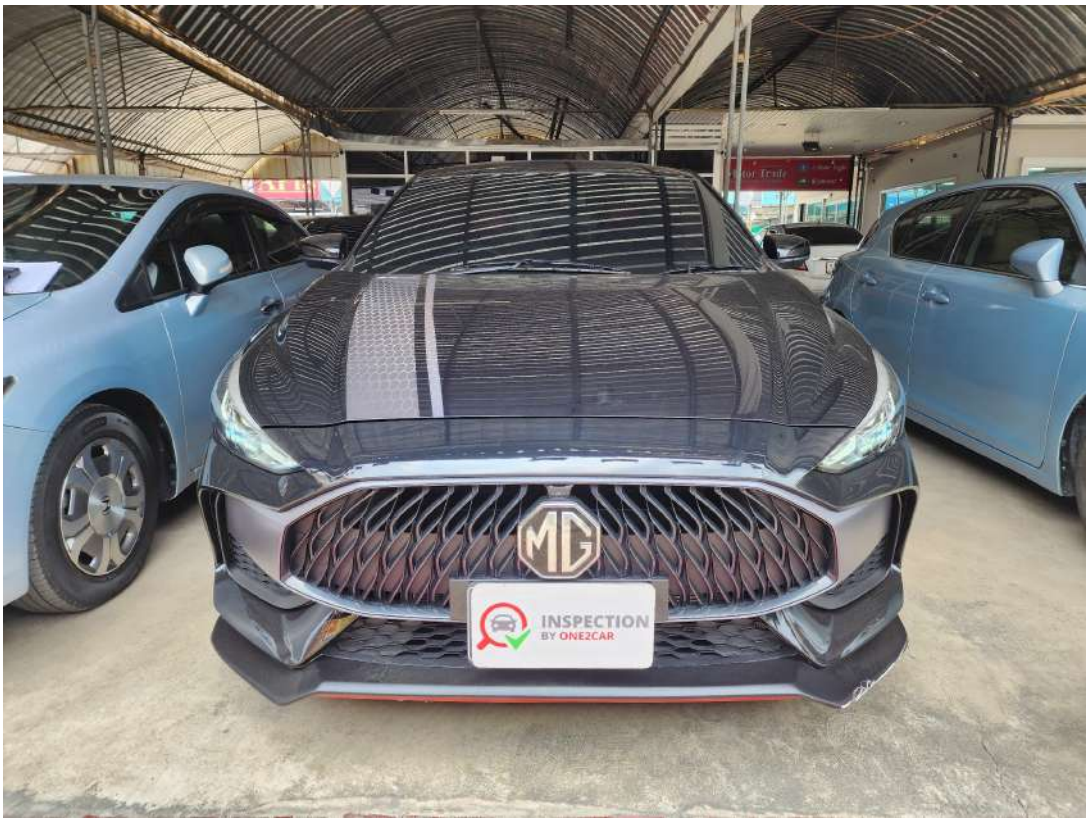

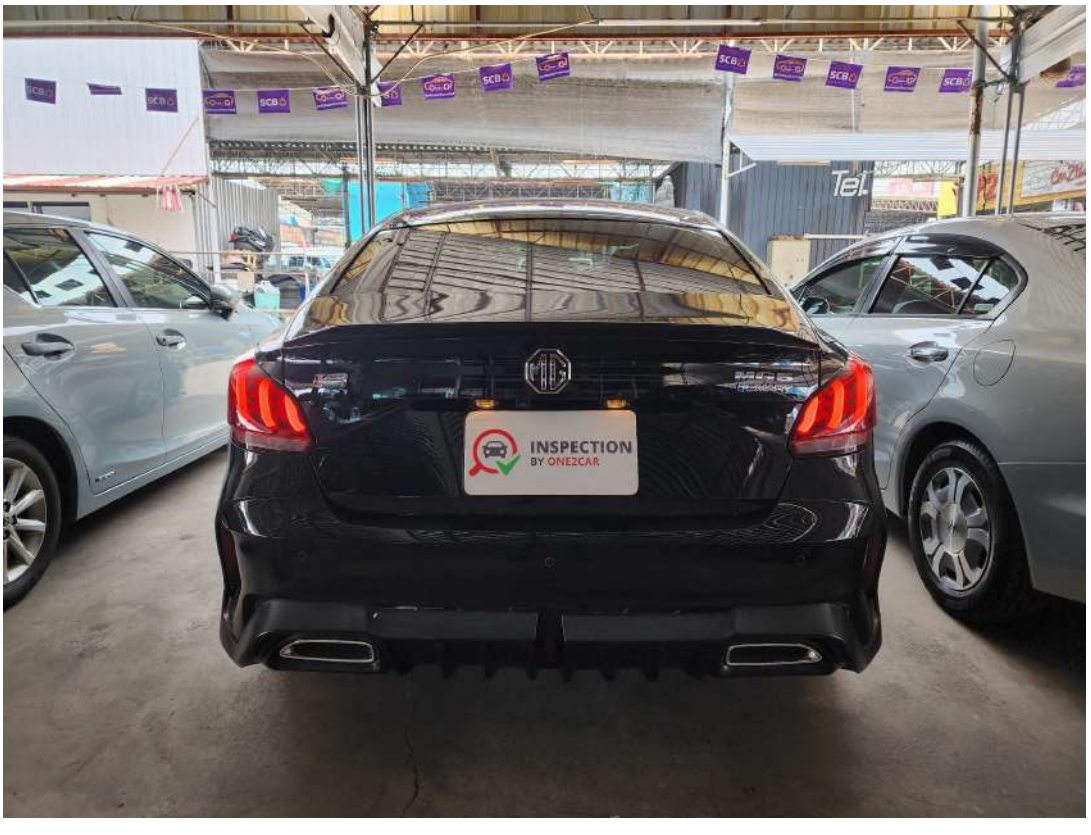

ภาพภายนอก

ภาพภายนอก

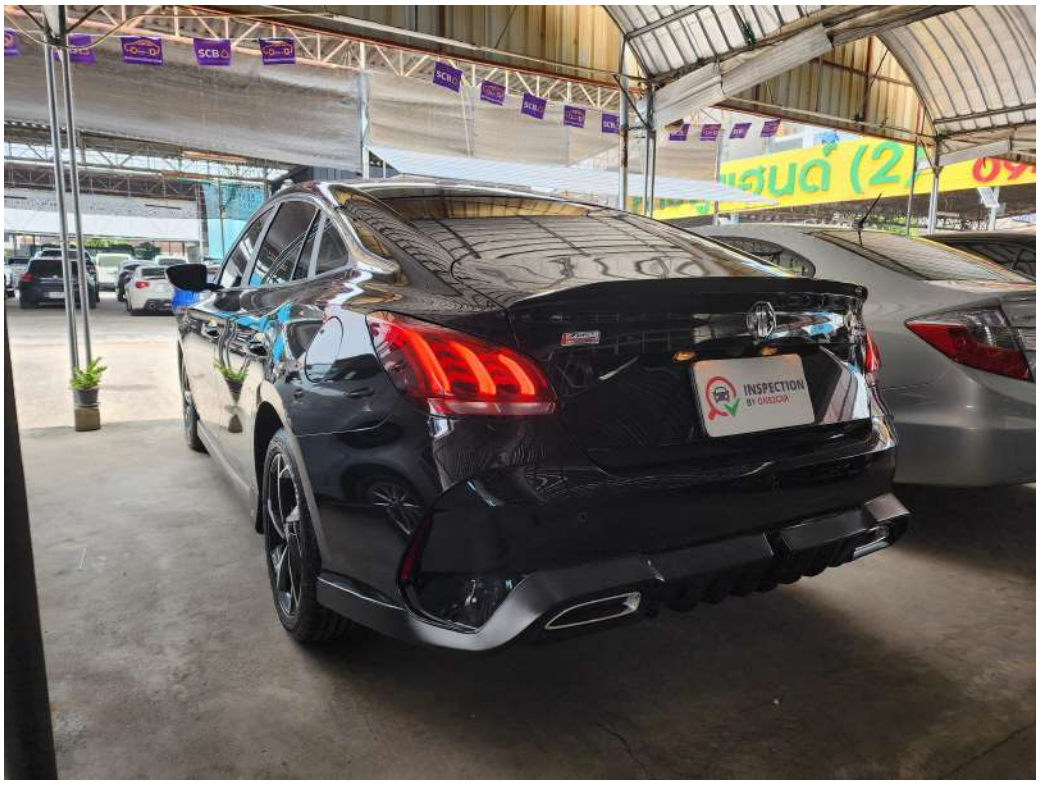

4. เครื่องยนต์ และอุปกรณ์ (Engine Bay)

รายการตรวจ 21 รายการ	สถานะ
4.1 เครื่องยนต์ไม่พบการรั่วซึม No any leak on engine	ไม่มี (No)
4.2 รถสตาร์ทติดง่าย The car start without struggling	ดี (Good)
4.3 กุญแจบิดง่าย/กุญแจระบบกดทำงานปกติ Key Turn Smoothly/ Push Start Normal operation	ดี (Good)
4.4 เครื่องเดินเบาปรกติ ไม่สั่นผิดปกติ Idle run smoothly, no abnormal shake	ดี (Good)
4.5 ไม่มีเสียงหอนผิดปกติ No Squeaks Noise	ดี (Good)
4.6 เสียงท่อไอเสียดังปกติ ไม่มีรั่ว Exhaust quiet and free from leaks	ดี (Good)
4.7 ควันไม่ขาว ควันไม่ดำ No white or black smoke	ดี (Good)
4.8 สภาพรวมของโครงสร้าง และตัวถัง Chassis Frames & Members Appearance	ดี (Good)
4.9 ระดับของเหลว Fluid Level	ดี (Good)
4.10 การรั่วไหลของน้ำมัน Fluid Leaks	ไม่มี (No)
4.11 จุดจับยึด Mountings	ดี (Good)
4.12 สายไฟและท่อ Hoses & Pipes	ดี (Good)
4.13 ปั๊มน้ำ,ท่อน้ำ และพัดลม Water Pump Hoses& Fan	ดี (Good)
4.14 ระบบการจุดระเบิด Ignition System	ดี (Good)
4.15 ระบบน้ำมันเชื้อเพลิง Fuel System	ดี (Good)
4.16 หม้อน้ำ และฝาหม้อน้ำ Radiator & Cap	ดี (Good)
4.17 ลูกรอกและสายพาน Drive Belt & Pulleys	ดี (Good)
4.18 หม้อลมเบรค Brake Booster	ดี (Good)
4.19 แม่ปั๊มเบรค Master Cylinder Pressure	ดี (Good)

4. เครื่องยนต์ และอุปกรณ์ (Engine Bay)

รายการตรวจ 21 รายการ	สถานะ
4.20 แบตเตอรี่ไม่รั่ว และ ชุดยึด ไม่มีสนิม No any leak on battery and no corrosion on battery support bracket	ดี (Good)
4.21 การทดสอบแบตเตอรี่ Battery Test	สตาร์ทติด (Start Normally)

การทดสอบ แบตเตอรี่ Battery Test

Voltage	12.36	V
Rating	420	CCA
Current	485	CCA
Internal resistance	5.58	mΩ
State of Charge	56	%
State of Health	100	%
Status	GREAT	

ภาพห้องเครื่อง

5. ยาง ล้อ และ เบรค (Tires, Wheels & Brakes)

รายการตรวจ 8 รายการ	สถานะ
5.1 สภาพยางรถยนต์,สัปดาห์/ปี ผลิต Tires Appearance, Year	ดี (Good)
5.2 สภาพล้อ,ฝาครอบล้อ Wheel Rims Appearance	ดี (Good)
5.3 ล้อและยางอะไหล่ Spare Tire & Rim	ดี (Good)
5.4 คาลิปเปอร์เบรค และท่อน้ำมัน Brake Hose Callipers & Pipes	ดี (Good)
5.5 ผ้าดิสเบรค (หน้า/หลัง) Brake Pads (Front/Rear)	ดี (Good)
5.6 จานดิสเบรค(หน้า/หลัง) Brake Discs (Front/Rear)	ดี (Good)
5.7 ดรัมเบรคล้อหลัง Brakes and Drums any No Leakage	ดี (Good)
5.8 การทำงานของเบรคมือ Park Brake function	ดี (Good)

Remark ยาง ล้อ และ เบรค

36/21

ขอบยาง ล้อ

ความหนาสีรอบรถ

ชิ้นส่วนยานยนต์ (Car Part)	ความหนาสี Paint Thickness P1	P2	P3	Average
Front Wing (RH)	93	121	130	115
Front Wing (LH)	133	122	146	134
Front Door (RH)	122	128	136	129
Front Door (LH)	135	130	124	130
Rear Door (RH)	180	165	181	175
Rear Door (LH)	129	116	144	130
Rear Wing (RH)	173	213	235	207
Rear Wing (LH)	143	120	137	133
Bonnet	123	116	133	124
Roof	128	120	129	126
Boot/Tail Gate	118	128	119	122

ระดับการให้คะแนน (Rating)

	A	รายการที่ตรวจสอบมีสภาพดีใช้งานได้ตามปรกติ เหมาะสมตามอายุการใช้งาน ไม่มีความเสียหาย Item found to be in working order and/or no obvious signs of damage/degradation, consistent with age &kms of vehicle
	B	รายการที่ตรวจสอบมีสภาพดีพอใช้ ใช้งานได้ตามปรกติ มีความเสียหายเล็กน้อย หรือได้รับการแก้ไขมาเรียบร้อยแล้ว Item found to be in working order with some signs of damage and/or wear & tear, consistent with age &kms of vehicle or modified.
	C	รายการที่ตรวจสอบมีสภาพดีใช้งานได้ตามปรกติ มีความเสียหายปานกลาง ต้องแก้ไข และเปลี่ยนอะไหล่ Item found to be in working order and/or major signs of damage and/or wear & tear Repair and replacement parts.
	D	รายการที่ตรวจสอบมีสภาพความเสียหายอย่างมาก ควรได้รับการซ่อมแซม Item found not to be in working order and/or major signs of damage and/or wear & tear.

ข้อจำกัดความรับผิดชอบ (Disclaimer)

a	การตรวจสอบในครั้งนี้ เป็นการให้ความเห็นและให้คำแนะนำจากการตรวจสอบสภาพรถยนต์เท่านั้น ซึ่งเป็นให้ความเห็นและให้คำแนะนำจากการตรวจสอบสภาพภายนอกรถด้วยตาเปล่าเท่านั้น อนึ่ง One2Car จะไม่รับผิดชอบต่อข้อบกพร่องใดๆที่ค้นพบภายหลังจากการตรวจสอบ หรือการค้นพบซึ่งสิ่งบกพร่องที่แอบแฝงอยู่ไม่ปรากฏออกมาในระหว่างที่ทำการตรวจสอบ หรือไม่สามารถสังเกตเห็นด้วยตาเปล่าตามปกติรวมถึงระบบที่ควบคุมด้วยไฟฟ้าและอิเล็กโทรนิค อุปกรณ์ภายในเสื้อเครื่อง และเสื้อเกียร์ ระบบความปลอดภัยต่างๆ ทั้งนี้การให้ความเห็นในการตรวจสอบนี้จะครอบคลุมเฉพาะสภาพด้านนอก สภาพภายในรถยนต์ สภาพห้องเครื่องยนต์สภาพยางและล้อสภาพผ้าเบรคสภาพใต้ท้องรถ ที่มองเห็นได้ด้วยตาเปล่าการตรวจสอบนี้จะไม่ครอบคลุมถึงรายการที่ไม่ได้ทำการตรวจสอบ (ระบุไว้ด้านล่าง) ในระหว่างขั้นตอนการตรวจสอบนั้นจะต้องไม่มีการถอดชิ้นส่วนหรือประกอบชิ้นส่วนใดๆ อีกทั้งผู้ใช้บริการรับทราบและยอมรับวิธีการตรวจสอบความบกพร่องของยานพาหนะทั้งที่ได้กำหนดไว้ตามข้างต้น และโดยการที่ผู้ตรวจสอบของ One2Car ทำการการตรวจสอบและรายงานการตรวจสอบนี้ได้โดยไม่จำเป็นต้องระบุข้อผิดพลาดทั้งหมดกับยานพาหนะผู้ใช้บริการยอมรับว่ามีหน้าที่ในการพิจารณาอายุและสภาพของรถและดูแลรักษารถด้วยตัวท่านเอง One2Car ขอสงวนสิทธิ์ในการขับทดสอบ และขับเคลื่อน โยกย้ายยานพาหนะในทุกกรณี หากมีการร้องขอความช่วยเหลือให้ขับเคลื่อนหรือโยกย้ายรถยนต์จากผู้ซื้อบริการในทุกกรณี พนักงานและบริษัทจะไม่รับผิดชอบต่อความเสียหายที่เกิดขึ้นจากการขับเคลื่อนโยกย้าย	This inspection is a primary-technical inspection and providing the advice from such inspection by using the VISUAL and non-mechanical method only, and One2Car Inspect will not be responsible for any defects that are latent discovered which were not visually apparent during the inspection, including an electronic system, equipment inside a machine and gear, other system related to safety. The inspection will cover the vehicle's exterior, interior, engine compartment, tyres and wheels, brakes, under body and a road test where possible. The inspection will specifically not cover the items set out below. No removal of parts or components is undertaken during the inspection process. Customer has acknowledged and accepted methods that One2Car Inspect's inspectors have used for fault detection, these methods will not necessarily identify all faults with a vehicle. Customer should consider the age, and condition of the vehicle at the time of inspection and any Report should be reviewed in this context. Beside this, One2Car service will not cover for driving test and car moving from all cases. One2Car will not be responsible for all damages from driving and car moving if One2Car inspector get a request to support.
b	รายงานการตรวจสอบโดย One2car นี้ เป็นการช่วยให้ความเห็นและให้คำแนะนำในการตรวจสอบรถ เพื่อให้ผู้ใช้บริการทราบถึงสภาพปัจจุบันณ วันเวลาที่มีการตรวจสอบ โดยผู้ใช้บริการตกลงและเข้าใจว่าเป็นความรับผิดชอบทั้งหมดของผู้ซื้อและผู้ขายในการตรวจเช็คยานพาหนะก่อนการซื้อขายและการส่งมอบรถณจุดขาย เนื่องจากการตรวจสอบโดย One2Car เป็นให้คำแนะนำเกี่ยวกับสภาพรถในเบื้องต้นและเฉพาะในวันเวลาขณะที่ทำการตรวจสอบไม่เกิน 24 ชม.เท่านั้นผู้ใช้บริการยอมรับและตกลงว่ารายงานนี้ไม่ใช่ใบรับรองการตรวจสภาพรถยนต์ตามข้อกำหนดของกรมการขนส่งทางบกอีกทั้งไม่ใช่หนังสือรับประกันคุณภาพหรือสภาพใดๆที่เกิดขึ้นจากการตรวจสอบผู้ใช้บริการรับทราบและยอมรับว่าการตรวจสอบโดย One2Car ไม่มีส่วนรับผิดชอบต่อการตรวจสอบการแจ้งเตือนการเรียกคืนยานพาหนะของผู้ผลิตและผู้ใช้บริการควรตรวจสอบว่ารถไม่อยู่ภายใต้การแจ้งการเรียกคืนด้วยตัวท่านเอง	The Report provided by One2Car Inspect to Customer, this report is only primary-advice for the current condition of the car inspected at the time which this report is issued. The Customer agree to take all responsibilities in conducting the inspection of the vehicle at the point of sale, as One2Car Inspect can only give a primary advise on the condition of the vehicle at the time of inspection. The Customer has acknowledged and accepted that this Report is not a roadworthy certificate and cannot be used as a roadworthy, and this report is not be any of warrantee letter from the One2Cae Inspect. Customer has acknowledged and accepted that One2Car Inspect does not check for any manufacturer recall notices and it is all of Customer responsibility and Customer should further check that the vehicle is not subject to a recall notice.
c	การตรวจสอบโดย One2Car จะไม่รับผิดชอบต่อเงื่อนไขของการทำธุรกรรมใด ๆ ระหว่างบุคคลใด ๆ ที่เกี่ยวข้องกับยานพาหนะใด ๆ การแก้ไขข้อพิพาทระหว่างบุคคลใด ๆ เกี่ยวกับการทำธุรกรรมใด ๆ ทั้งสิ้น	One2Car Inspect will not be responsible for the terms of any transaction between any persons in relation to any vehicle inspected by One2Car Inspector for resolving any dispute between any persons regarding any transaction.
d	ผู้ใช้บริการรับทราบและตกลงว่า รายงานการตรวจสอบ One2Car ไม่ได้ให้การรับประกันหรือเป็นนายหน้าหรือตัวแทนเกี่ยวกับการสร้างความน่าเชื่อถือที่แอบแฝง รายงานการตรวจสอบ One2Car ตรวจสอบตามหลักวิศวกรรม และผู้ใช้บริการตกลงและยอมรับว่า ขอบเขตความรับผิดชอบของ One2Car จะจำกัดเพียงแค่ชดใช้และคืนค่าบริการตรวจสอบที่ได้รับมาหากพิสูจน์ได้ว่าเกิดจากความประมาทเลินเล่ออย่างร้ายแรงของ One2Car เท่านั้นโดยผู้ใช้บริการจะต้องแจ้งให้ One2Car ทราบเป็นลายลักษณ์อักษร ภายใน 15วันนับจากวันที่ทำการตรวจสอบ	The Customer has acknowledged and accepted that One2Car inspection report does not provide any of warranty. Or a broker or agent about creating a latent trust. One2Car inspection report has duly make in accordant with the general engineering principle. One2Car's liability will only be limited only the service fee which hadreceived and only in the case of gross-negligence by the One2Car's staff and the customer must notify One2Car inwriting within15 days after the completion of

ข้อจำกัดความรับผิดชอบ (Disclaimer)

	รถยนต์แล้วเสร็จอีกทั้งผู้ใช้บริการตกลงและยอมรับว่า One2Car จะปลอดจากความรับผิดที่เกิดขึ้นต่อผู้ใช้บริการหรือบุคคลภายนอก ค่าใช้จ่ายที่เกิดขึ้นภายหลังจากการตรวจสอบสภาพรถต่างๆ ยกตัวอย่าง เช่นค่าชิ้นส่วนค่าใช้จ่ายในการเปลี่ยนหรือซ่อมแซมชิ้นส่วนที่เกิดความเสียหายค่าจัดส่งชิ้นส่วนค่าชดเชยความเสียหายค่าดำเนินการและจัดหาและค่าใช้จ่ายอื่นๆที่เกิดขึ้นทั้งในอดีตและในอนาคต ผู้ใช้บริการตกลงและยอมรับว่าจะเป็นผู้รับผิดชอบทั้งสิ้น	the car inspection. AndCustomer shall hold One2Car harmless from any liability and shall solely take all responsibilities in every aspects whether cost or expenses that occur from the car for example cost of parts replacement or repair of damaged parts, shipmentcost, any damage compensation, operation and management cost and other past and future expenses.
e	ผู้ใช้บริการ ตกลงและยอมรับว่า One2Car Inspect จะไม่รับผิดชอบต่อการเรียกร้องใดๆทั้งสิ้น ที่เกิดขึ้นจากหรือเกี่ยวเนื่องกับการเข้าถึงและการใช้รายงานนี้ ไม่ว่าจะเกิดขึ้นในสัญญาการละเมิด (รวมถึงความประมาท) การชดใช้ค่าเสียหาย ความรับผิด การละเมิดการรับประกันหรือตามกฎหมาย	The Customer has acknowledged and accepted that One2Car Inspect, will not be liable to you for claims arising out of or in connection with your access and use of the this Report whether arising in contract, tort (including negligence), indemnity, strict liability, breach of warranty or statute.
f	ผู้ใช้บริการ ตกลงและยอมรับว่า One2Car จะไม่รับผิดชอบต่อการสูญเสียการใช้งาน การสูญเสียผลิต การสูญเสียรายได้ การสูญเสียกำไร การสูญเสียข้อมูล การสูญเสียการเป็นผู้รับเหมา ความล่าช้าหรือค่าใช้จ่ายด้านการเงินใดๆ หรือต้นทุนการดำเนินงานหรือทางเศรษฐกิจใดๆที่เพิ่มขึ้น การขาดทุนจากการสูญเสียหรือความเสียหายทางตรงและทางอ้อมหรือเป็นผลสืบเนื่องใดๆทั้งสิ้น	The Customer has acknowledged and accepted that, to the full extent permitted by law, One2Car Inspect will not be liable to Customer for any loss of use, production, profit, revenue, business, data, contractor anticipated savings or for delay or for any financing costs or increase in operating costs or any economic loss for any indirect or consequential loss or damage.
g	ผู้ใช้บริการ ตกลงและยอมรับว่าการใช้รายงานการตรวจสอบฉบับนี้ต้องเป็นไปตามข้อเงื่อนไขข้อกำหนดของ One2Car เท่านั้น	The Customer has acknowledged and accepted that the use of this Inspection Report is subject to the One2Car Inspect Service Terms.
h	ผู้ใช้บริการ ตกลงและยอมรับว่ารายงานตรวจสอบยานพาหนะที่ถูกออกแบบมาเพื่อช่วยให้ผู้ที่ใช้ให้แน่ใจว่าตัวรถและโครงสร้างมีความปลอดภัยในการใช้งาน รายการใด ๆ ซึ่งพบว่าต้องมีการปรับปรุงแก้ไขที่เฉพาะเจาะจงตามรายงานเพื่อให้ยานพาหนะมีความปลอดภัยควรต้องได้รับการแก้ไขโดยช่างที่ชำนาญการ มิใช่ แก้ไข ถอด-ประกอบ และเปลี่ยนอะไหล่โดยพนักงานผู้ตรวจของบริษัทผู้ตรวจ ความรับผิดชอบในการจัดเตรียมยานพาหนะที่ปลอดภัยและใช้งานอย่างปลอดภัยยังคงอยู่กับเจ้าของหรือผู้ขับขี่ คู่มือการใช้งานของยานพาหนะควรเก็บไว้กับยานพาหนะตลอด รายงานตรวจสอบนี้จะต้องตรวจสอบทุกหัวข้อที่ระบุ ทุกคนที่มีส่วนร่วมความรับผิดชอบควรจะลงลายมือไว้เป็นหลักฐาน	The Customer has acknowledged and accepted that this Vehicle Inspection Report is designed to help the used ensure that the vehicle body and structure is correctly and safety maintained. Any item which are found to need specific rectification would normally be best dealt with by a qualified technician. Safety critical items should always be rectified by qualified technician, not be solved, disassembled, assembled, and part changed by One2Car Inspector. The responsibility for the provision of a safe vehicle and its safe use remains with the owner or driver. The operator's manual should be with the vehicle at all time. This Vehicle Inspection Report must be completed with all item checked. All responsible persons should

รายการที่ One2Car ไม่ได้ตรวจสอบ - (One2Car Inspect does not check the following items) :

• ระบบการทำงานเบรคและชนิดวัสดุของผ้าเบรค ดรัมเบรค การตรวจสอบ สามารถทำได้เฉพาะชิ้นส่วนและอุปกรณ์ที่มองเห็นเท่านั้น	• Brake function and lining material, brake drums, limited to what is immediately visible
• การปนเปื้อนของน้ำมันเบรค	• Evidence of brake fluid contamination
• ระบบเบรก ABS	• Anti-lock braking system (ABS) mechanics
• มาตรวัดระดับน้ำมันเชื้อเพลิงและอัตราการเผาผลาญน้ำมันเชื้อเพลิง	• Meters indicating oil and fuel consumption or the degree of oil and fuel consumption
• ชิ้นส่วนอุปกรณ์ควบคุม, อุปกรณ์สั่งการของระบบไฟฟ้า และอิเล็กทรอนิค	• Controlling parts and electric parts
• ข้อบกพร่องของระบบอิเล็กทรอนิกส์ที่ควบคุมการทำงานของเครื่องยนต์ และเกียร์ รวมถึงระบบเบรค ระบบควบคุมความปลอดภัยต่างๆ	• Defect of electronic controlling system for engine, gear, break, and other safety systems
• อุปกรณ์ชิ้นส่วนภายในเสื้อเครื่องยนต์ และอุปกรณ์ชิ้นส่วนภายในเสื้อเกียร์ธรรมดา และเกียร์อัตโนมัติ	• Parts of inside engine box and manual-automatic gear box
• สาเหตุของการรั่วไหลของน้ำมัน	• Reason for oil leaks
• สาเหตุการอุดตันของกรองน้ำมัน	• Oil pump strainer to assess sludge build up
• กระบอกสูบเบรค	• Wheel cylinders
• ระบบไฟฟ้าและระบบควบคุมอิเล็กทรอนิคของยานพาหนะ	• Vehicle electrics and electronics
• ระบบทางกลของการส่งกำลัง	• Transmission mechanics
• อัตราส่วนกำลังอัดเครื่องยนต์	• Engine cylinder compressionratio
• ยางรองแท่นเครื่องยนต์	• Engine mountings
• ปั๊มน้ำหล่อเย็น และพัดลมหม้อน้ำ	• Water pump/fan
• สาเหตุการรั่วซึมของน้ำจากตัวรถ	• Body water leaks or reason for leak
• ไมล์ และสายพาน	• Odometer and camshaft belt, drive belt and timing belt
• ระบบไอเสีย คลัชท์ และ ฟลายวีล	• Estimated expiry of exhaust system, clutch, dual mass flywheels
• ประวัติการซ่อม	• Standard to which repairs or service history have been completed
• ฟังชั่นการใช้งานของเครื่องเล่นวิทยุ ระบบกันขโมย ระบบนำทาง เซนเซอร์ต่างๆ	• Functionality of audio-visual or entertainment system including CD, Cassette, TV, DVD, iPod connectivity, sensors, alarm/security devices, satellite navigation systems/GPS
• ระดับมลพิษของไอเสีย	• Degree of gas emissions
• ตัวเร่งปฏิกิริยาการเผาไหม้ให้สมบูรณ์ Catalytic Converter	• Catalytic converters
• อุปกรณ์ต่อพ่วงเพิ่มเติมที่เจ้าของยานพาหนะมีการดัดแปลงเพิ่มเติม	• Additional accessories included as a result of owner's modifications
• สวิตซ์ไฟ และใบปัดน้ำฝน	• Mechanical switching of wipers and lights
• ระบบเชื้อเพลิงแก๊ส	• LPG systems
• ประสิทธิภาพระบบปรับอากาศ	• Air conditioning efficiency
• รถบ้าน และ รถพ่วง	• Status of habitation areas of motorhomes or caravans
• ระบบควบคุมอิเล็คทรอนิคส์ของยานพาหนะ	• Vehicle's computer systems, such as trip meter computers, cruise control and any other computer system

ภาพ OBD

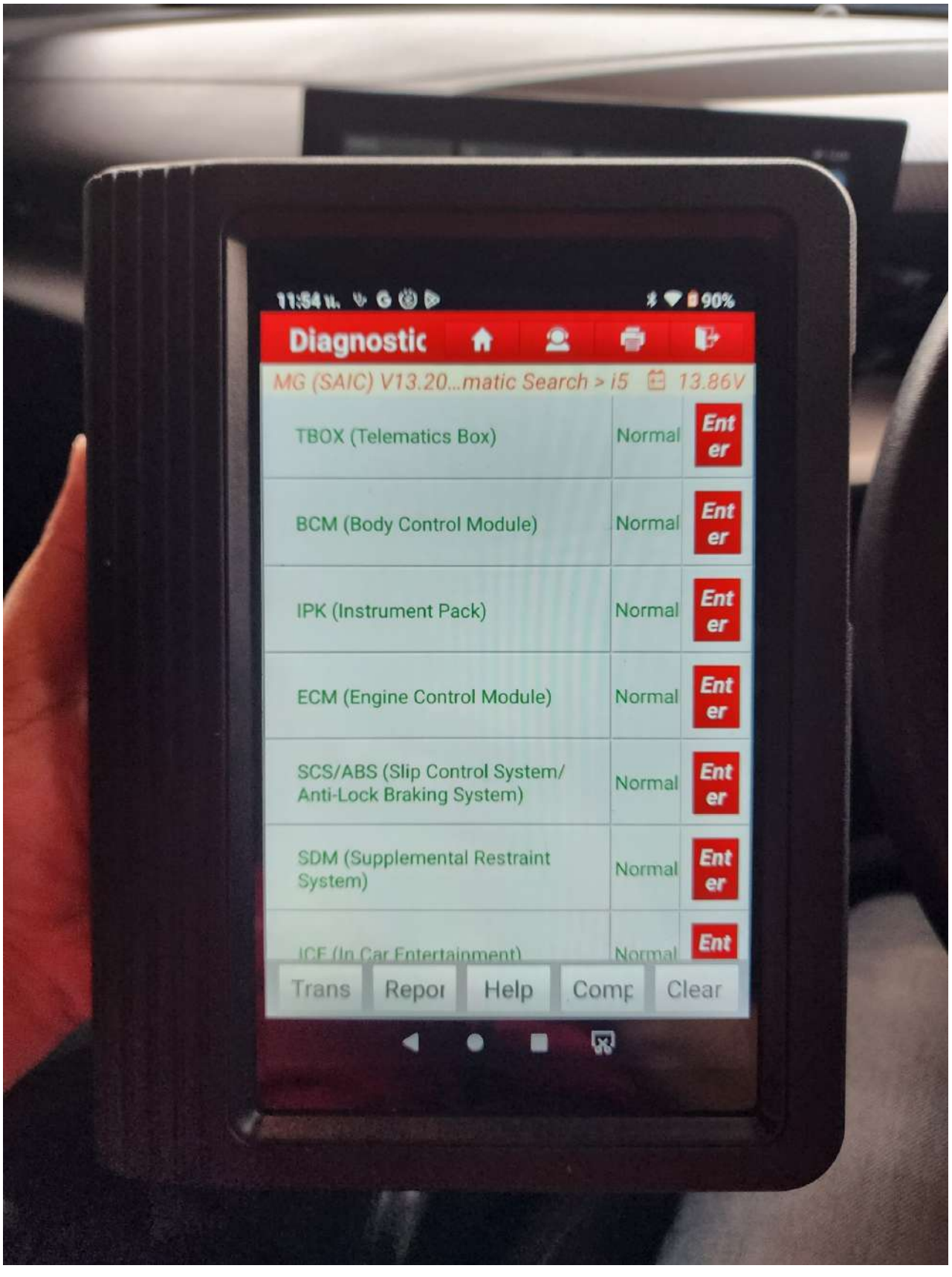
11:54 น.
90%
Diagnostic
MG (SAIC) V13.20...matic Search > i5
13.86V
TBOX (Telematics Box)
Normal
Enter
BCM (Body Control Module)
Normal
Enter
IPK (Instrument Pack)
Normal
Enter
ECM (Engine Control Module)
Normal
Enter
SCS/ABS (Slip Control System/ Anti-Lock Braking System)
Normal
Enter
SDM (Supplemental Restraint System)
Normal
Enter
ICE (In Car Entertainment)
Normal
Ent
Trans
Repor
Help
Comp
Clear

รูป จุดบกพร่อง

รูป จุดบกพร่อง

ผู้ตรวจ และผู้ใช้บริการ

Vehicle Inspection Report

INSPECTION BY ONE2CAR

one2car.com THAILAND'S NO.1 CAR SITE

ผู้ใช้บริการได้อ่าน เข้าใจ และตกลงยอมรับเงื่อนไขต่างๆตามที่ได้ระบุไว้ข้างต้นทุกประการ และขอรับรองว่าสภาพรถยนต์ตามรายการข้างต้น ถูกต้องตามความเป็นจริงทุกประการ ในกรณีที่มีความเสียหายต่อตัวรถยนต์ ณ วันที่ตรวจสภาพรถยนต์ ผู้ใช้บริการยอมรับว่าเป็นความเสียหายที่เกิดขึ้นอยู่เดิมมิใช่ความผิดหรือบกพร่องของ One2Car แต่ประการใด ผู้ใช้บริการได้อ่านและเข้าใจถึงวัตถุประสงค์ของการตรวจสภาพรถยนต์ ภายหลังจากการตรวจสภาพรถเรียบร้อยแล้ว จึงได้ลงชื่อไว้เป็นหลักฐาน

I certify that, in the present vehicle condition, all defects and damages which is appeared on such vehicle was occurring before inspection date. I have read and understood the purpose of the inspection vehicle and have accepted the terms and conditions provided in this letter.

ยี่ห้อ/รุ่น (Make/Model):	MG 5 1.5 X
เลขตัวถัง (VIN):	MMLA36E63M*03 * * * *

ผู้ตรวจสอบ ลงชื่อ (Inspector Signature)	อภิวฒ.	ว/ด/ป (Date) 18.04.66

รับรองว่าได้ทำการตรวจสอบทุกรายการด้วยตัวข้าพเจ้าเองจริง

(I certify that all mechanical Item has been inspected)

หัวหน้าผู้ตรวจสอบ ลงชื่อ (Head of Inspection Signature)		ว/ด/ป (Date)

รับรองการตรวจสอบเป็นไปตามหลักวิศวกรรม

(I certify that all mechanical and appearance inspected following engineering principal)

☐ Yes ☐ No

ยินยอมให้เผยแผ่ข้อมูลรายงานผลการตรวจสอบชุดนี้บนเว็บไซต์ www.one2car.com

(I accept and allow One2Car share and upload inspection report of this vehicle to www.one2car.com website)

ผู้ใช้บริการ ลงชื่อ (Customer Signature)		ว/ด/ป (Date)

ได้รับรายงานการตรวจสอบยานพาหนะแล้ว

(I acknowledge that I have received a Vehicle Inspection Report)