



Vehicle Inspection Report

สรุปผลการตรวจสอบ (Inspection Summary)

ยี่ห้อ/รุ่น (Brand/Model): SUZUKI CARRY 1.6 MT	วันที่ตรวจสอบรถยนต์(Date of Inspection): 04/12/63
หมายเลขตัวถัง (VIN): MHYGDN71T00423745	เลขคำขอบริการ (Job No.): I020/0146-53
หมายเลขเครื่องยนต์ (Engine No.): G16AID312614	<p>Vehicle Picture:</p> 
ปีที่ผลิต (Build Date): 2018	
สีรถ (Color): ขาว	
ระยะการใช้งาน(Mileage): 11,746 กม.	
หมายเลขทะเบียน (No. Plate): 2 ฉผ 8009	
วันครบกำหนดชำระภาษี (Registration Expiry): 25 ก.พ. 64	
ชื่อลูกค้า(Customer Name) : @1กฤษ (ศูนย์รวมรถบ้านรามอินทราซอย5)ตลาดรถกลางคืน	
ที่อยู่(Address): รามอินทรา ซอย 5 แยก 9	
โทรศัพท์ (Tel): 081-344-4422	
สถานที่ตรวจสอบรถ (Inspection Place):@1กฤษ (ศูนย์รวมรถบ้านรามอินทราซอย5)ตลาดรถกลางคืน	

	ไม่เคยเกิดอุบัติเหตุรุนแรงจนทำให้โครงสร้างรถมีปัญหาความปลอดภัย No Evidence of Major or Hail Damage	ใช่
	ไม่มีการตัดต่อ ดัดแปลง คัชชี และโครงสร้างรถ No chassis and cab structure modified	ใช่
	ไม่เคยประสบภัยจมน้ำ No Evidence of Flood	ใช่
	ไม่เคยประสบภัยอัคคีภัย No Evidence of Fire	ใช่
	การวินิจฉัยผ่านทาง OBD On-Board Diagnostics (OBD)	ปกติ
	สภาพรถโดยรวม Overall Appearance	ดี

ข้อคิดเห็นทั่วไป (General Comments):รถสภาพดี โครงสร้างไม่เคยมีอุบัติเหตุ ไม่เคยจมน้ำและไฟไหม้



Vehicle Inspection Report

รูปเล่มทะเบียนรถ เลขตัวถัง และเลขไมล์ (Register Picture, VIN No. and Mileage Picture)

รูปเล่มทะเบียน (Register Picture):

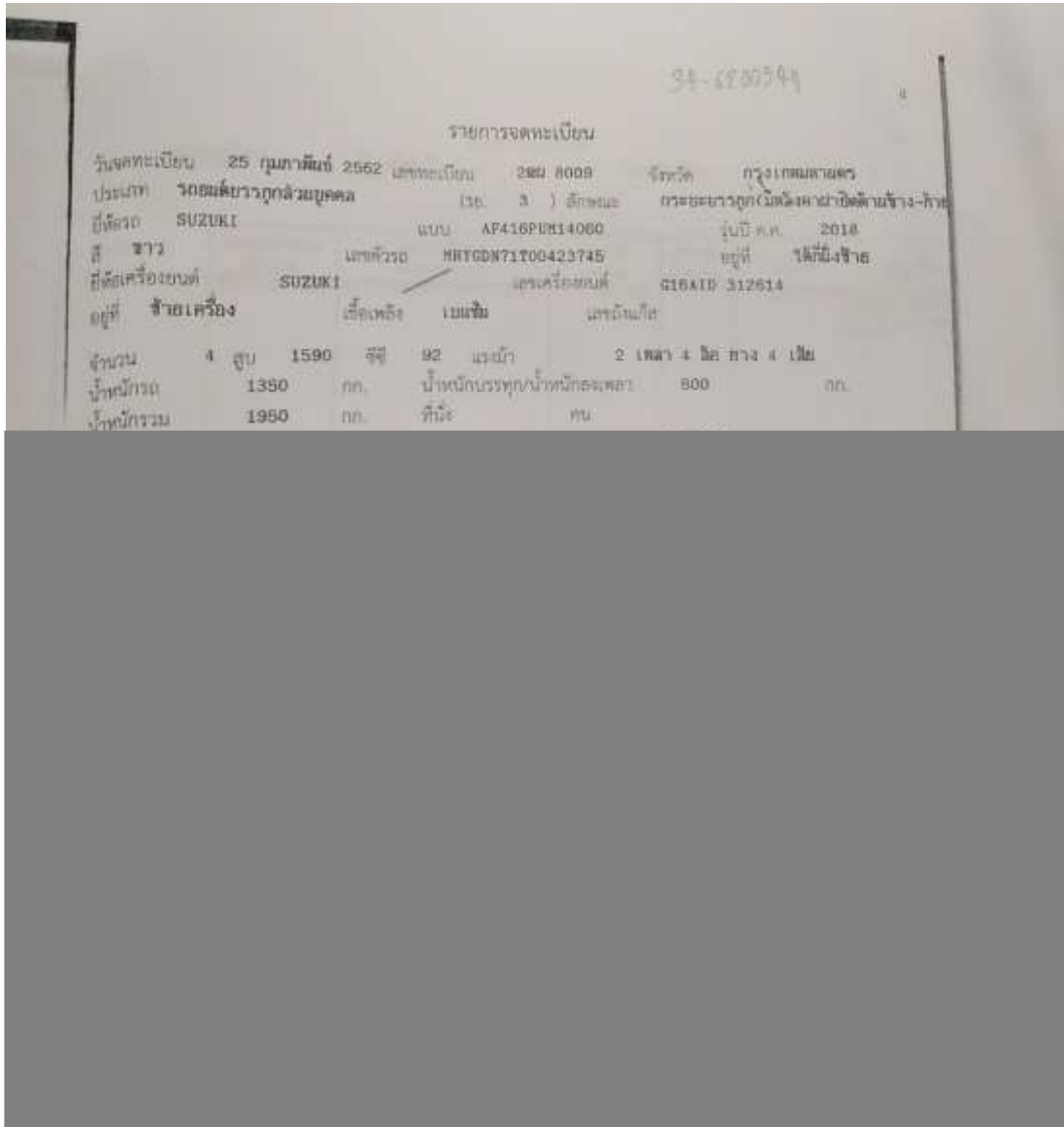

รูปเลขตัวถัง (VIN Picture):

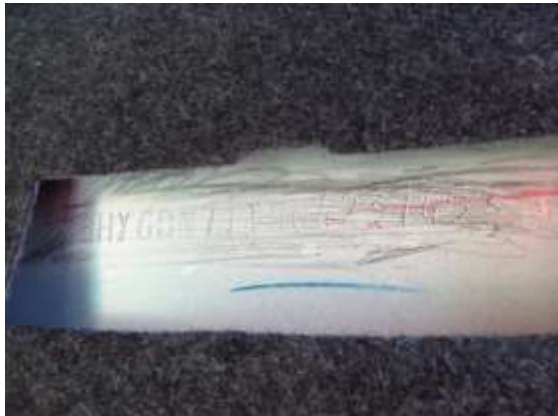

รูปเลขไมล์ (Mileage Picture):



Vehicle Inspection Report



INSPECTION
BY ONE2CAR

one2car.com
THAILAND'S NO.1 CAR SITE

ภายใน (Interior)

	ที่นั่ง สภาพ Seat Appearance	สภาพดีตามอายุการใช้งาน
	การทำงาน การปรับ และการล็อกเบาะ Seat Adjust functional	ทำงานได้ดี
	สภาพ รางได้เบาะ Seat slide adjust rail	สภาพดีตามอายุการใช้งาน
	เข็มขัดนิรภัย Seat Belts	สภาพดีตามอายุการใช้งาน

ภาพภายในด้านหน้า หลัง และ จุดบกพร่อง - Interior Visual Details (Front, Rear and/or Defect):





ภาพภายในด้านหน้า หลัง และ จุดบกพร่อง (ต่อ) -Interior Visual Details (Front, Rear and/or Defect) (Continued):



Vehicle Inspection Report



INSPECTION
BY ONE2CAR

one2car.com
THAILAND'S NO.1 CAR SITE

ภายนอก (Exterior)

	กันชนหน้า Front Bumper	สภาพดี
	คาน รั้งกันชนหน้า (ขวา) Front Side Member (Right) Appearance	สภาพดี
	คาน รั้งกันชนหน้า (ซ้าย) Front Side Member (Left) Appearance	สภาพดี
	ฝากระโปรงหน้ารถ Bonnet	สภาพดี
	กระจกบังลมหน้า Windshield	สภาพดี
	หลังคา Roof	สภาพดี
	สภาพ และการทำงาน หลังคาชั้นรูป หลังคาเปิดประทุน Sunroof/Convertible functional and appearance	N/A
	ประตูหน้าขวา Front Right Door	สภาพดี
	ประตูหลังขวา Rear Right Door	N/A
	ประตูเลื่อนด้านขวา Sliding Right Door	N/A
	บันไดขายน้าด้านขวา Right Rocker Panel	สภาพดี
	ประตูหน้าซ้าย Front Left Door	สภาพดี
	ประตูหลังซ้าย Rear Left Door	N/A
	ประตูเลื่อนด้านซ้าย Sliding Left Door	N/A

Vehicle Inspection Report



INSPECTION
BY ONE2CAR

one2car.com
THAILAND'S NO.1 CAR SITE

	บันไดซ้ายน้ำด้านซ้าย Left Rocker Panel	สภาพดี
	ประตูท้าย,ฝากระโปรงท้าย Rear Tail Gate	สภาพดี
	กระจกบังลมหลัง Rear Screen	สภาพดี
	กันชนหลัง Rear Bumper	สภาพดี
	คาน รับกันชนหลัง (ขวา) Rear Side Member (Right) Appearance	สภาพดี
	คาน รับกันชนหลัง (ซ้าย) Rear Side Member (Right) Appearance	สภาพดี
	เสาโครงสร้าง A ขวา Right A-Pillar	สภาพดี
	เสาโครงสร้าง B ขวา Right B-Pillar	สภาพดี
	เสาโครงสร้าง C ขวา Right C-Pillar	สภาพดี
	เสาโครงสร้าง D ขวา Right D-Pillar	N/A
	เสาโครงสร้าง A ซ้าย Left A-Pillar	สภาพดี
	เสาโครงสร้าง B ซ้าย Left B-Pillar	สภาพดี
	เสาโครงสร้าง C ซ้าย Left C-Pillar	สภาพดี
	เสาโครงสร้าง D ซ้าย Left D-Pillar	N/A
	ระบบบังคับเลี้ยว Steering Components	สภาพดีตามอายุการใช้งาน

Vehicle Inspection Report



INSPECTION
BY ONE2CAR

one2car.com
THAILAND'S NO.1 CAR SITE

	การทดสอบ แบตเตอรี่ Battery Test	Battery Test		Charging System Test at 2000 rpm	
		Voltage	12.49 V	Voltage	13.74 V
		Rating	295 CCA	Status	Normal
		Current	280 CCA	Start System Test	
		Internal resistance	7.58 mΩ	Start Voltage	9.83 V
		State of Charge	90 %	Status	Normal
		State of Health	100 %	Max. Load Test at 2000 rpm	
		Status	Great	Max. Load Voltage	14.19 V
		Test Date	04.12.63	Status	Normal



ภาพภายนอก - Exterior Visual Details:





ภาพภายนอก - Exterior Visual Details:





Vehicle Inspection Report



INSPECTION
BY ONE2CAR

one2car.com
THAILAND'S NO.1 CAR SITE

ความหนาสีรถกระบะ (ตอนเดียว, แค็บ และ 4 ประตู) - Paint Thickness on Pickup (Single Cab, Extend Cab and Double Cab):

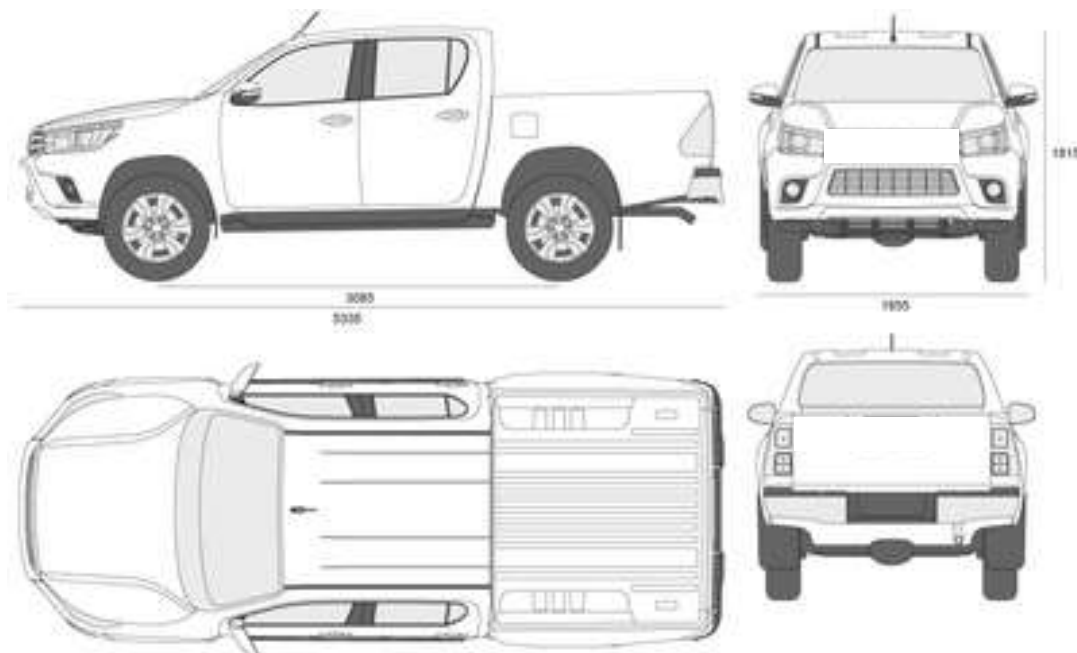

ชิ้นส่วนยานยนต์ (Car Part)	ความหนาสี Paint Thickness (µm)			
	P1	P2	P3	Average
Front Wing (RH)	87	86	89	87
Front Wing (LH)	83	82	89	85
Front Door (RH)	90	100	100	97
Front Door (LH)	97	97	83	92
Rear Door (RH)				
Rear Door (LH)				
Extra Cab (RH)				
Extra Cab (LH)				

ชิ้นส่วนยานยนต์ (Car Part)	ความหนาสี Paint Thickness (µm)			
	P1	P2	P3	Average
Bonnet	90	106	90	95
Roof	74	82	82	79
Boot/Tail Gate	99	82	116	99
Tray (RH)	95	95	97	96
Tray (LH)	101	100	97	99
Front Bumper				
Rear Bumper				





Vehicle Inspection Report



INSPECTION
BY ONE2CAR

one2car.com
THAILAND'S NO.1 CAR SITE

ระดับการให้คะแนน (Rating)

	<p>ดี (Good) 90%</p>	<p>รายการที่ตรวจสอบมีสภาพดีใช้งานได้ตามปกติ เหมาะสมตามอายุการใช้งาน ไม่มีความเสียหาย Item found to be in working order and/or no obvious signs of damage/degradation, consistent with age &kms of vehicle</p>
	<p>พอใช้ (Fair) 80%</p>	<p>รายการที่ตรวจสอบมีสภาพดีพอใช้ ใช้งานได้ตามปกติ มีความเสียหายเล็กน้อย หรือได้รับการแก้ไขมาเรียบร้อยแล้ว Item found to be in working order with some signs of damage and/or wear & tear, consistent with age &kms of vehicle or modified.</p>
	<p>ควรปรับปรุง (Improve required) 70%</p>	<p>รายการที่ตรวจสอบมีสภาพดีใช้งานได้ตามปกติ มีความเสียหายปานกลาง ต้องแก้ไข และเปลี่ยนอะไหล่ Item found to be in working order and/or major signs of damage and/or wear & tear Repair and replacement parts.</p>
	<p>ควรซ่อมแซม (Repair required) 60-50%</p>	<p>รายการที่ตรวจสอบมีสภาพความเสียหายอย่างมาก ควรได้รับการซ่อมแซม Item found not to be in working order and/or major signs of damage and/or wear & tear.</p>



Vehicle Inspection Report

ข้อจำกัดความรับผิดชอบ (Disclaimer)

a	<p>การตรวจสอบในครั้งนี้ เป็นการให้ความเห็นและให้คำแนะนำจากการตรวจสอบสภาพรถยนต์เท่านั้น ซึ่งเป็นให้ความเห็นและให้คำแนะนำจากการตรวจสอบสภาพภายนอกรถด้วยตาเปล่าเท่านั้น หนึ่ง One2Car จะไม่รับผิดชอบต่อข้อบกพร่องใดๆ ที่ค้นพบภายหลังจากการตรวจสอบ หรือการค้นพบซึ่งสิ่งบกพร่องที่แอบแฝงอยู่ไม่ปรากฏออกมาในระหว่างที่ทำการตรวจสอบ หรือไม่สามารถสังเกตเห็นด้วยตาเปล่าตามปกติรวมถึงระบบที่ควบคุมด้วยไฟฟ้าและอิเล็กทรอนิกส์ อุปกรณ์ภายในล้อเครื่อง และเชื้อเพลิง ระบบความปลอดภัยต่างๆ ทั้งนี้การให้ความเห็นในการตรวจสอบนี้จะครอบคลุมเฉพาะสภาพด้านนอก สภาพภายในรถยนต์ สภาพห้องเครื่องยนต์สภาพยางและล้อสภาพผ้าเบรคสภาพใต้ท้องรถ ที่มองเห็นได้ด้วยตาเปล่าการตรวจสอบนี้จะไม่ครอบคลุมถึงรายการที่ไม่ได้ทำการตรวจสอบ (ระบุไว้ด้านล่าง) ในระหว่างขั้นตอนการตรวจสอบนั้นจะต้องไม่มีารถถอดชิ้นส่วนหรือประกอบชิ้นส่วนใดๆ</p> <p>อีกทั้งผู้ใช้บริการรับทราบและยอมรับวิธีการตรวจสอบความบกพร่องของยานพาหนะทั้งที่ได้กำหนดไว้ตามข้างต้น และโดยการที่ผู้ตรวจสอบของ One2Car ทำการการตรวจสอบและรายงานการตรวจสอบนี้ได้โดยไม่จำเป็นต้องระบุข้อผิดพลาดทั้งหมดกับยานพาหนะผู้ใช้บริการยอมรับว่ามีหน้าที่ในการพิจารณาอายุและสภาพของรถและดูแลรักษาด้วยตัวท่านเอง One2Car ขอสงวนสิทธิ์ในการขับทดสอบ และขับเคลื่อน โยกย้าย ยานพาหนะในทุกกรณี หากมีการร้องขอความช่วยเหลือให้ขับเคลื่อนหรือโยกย้ายรถยนต์จากผู้ซื้อบริการในทุกกรณี พนักงานและบริษัทจะไม่รับผิดชอบต่อความเสียหายที่เกิดขึ้นจากการขับเคลื่อนโยกย้าย</p>	<p>This inspection is a primary-technical inspection and providing the advice from such inspection by using the VISUAL and non-mechanical method only, and One2Car Inspect will not be responsible for any defects that are latent discovered which were not visually apparent during the inspection, including an electronic system, equipment inside a machine and gear, other system related to safety. The inspection will cover the vehicle's exterior, interior, engine compartment, tyres and wheels, brakes, under body and a road test where possible. The inspection will specifically not cover the items set out below. No removal of parts or components is undertaken during the inspection process. Customer has acknowledged and accepted methods that One2Car Inspect's inspectors have used for fault detection, these methods will not necessarily identify all faults with a vehicle. Customer should consider the age, and condition of the vehicle at the time of inspection and any Report should be reviewed in this context. Beside this, One2Car service will not cover for driving test and car moving from all cases. One2Car will not be responsible for all damages from driving and car moving if One2Car inspector get a request to support.</p>
b	<p>รายงานการตรวจสอบโดย One2Car นี้ เป็นการช่วยให้ความเห็นและให้คำแนะนำในการตรวจสอบรถ เพื่อให้ผู้ใช้บริการทราบถึงสภาพปัจจุบัน ณ วันเวลาที่มีการตรวจสอบ โดยผู้ใช้บริการตกลงและเข้าใจว่าเป็นความรับผิดชอบทั้งหมดของผู้ซื้อและผู้ขายในการตรวจเช็คยานพาหนะก่อนการซื้อขายและการส่งมอบรถณจุดขาย เนื่องจากการตรวจสอบโดย One2Car เป็นให้คำแนะนำเกี่ยวกับสภาพรถในเบื้องต้นและเฉพาะในวันเวลาขณะที่ทำการตรวจสอบไม่เกิน 24 ชม.เท่านั้นผู้ใช้บริการยอมรับและตกลงว่ารายงานนี้ไม่ใช่ใบรับรองการตรวจสอบสภาพรถยนต์ตามข้อกำหนดของกรมการขนส่งทางบกอีกทั้งไม่ใช่หนังสือรับประกันคุณภาพหรือสภาพใดๆ ที่เกิดขึ้นจากการตรวจสอบผู้ใช้บริการรับทราบและยอมรับว่าการตรวจสอบโดย One2Car ไม่มีส่วนรับผิดชอบต่อการตรวจสอบการแจ้งเตือนการเรียกคืนยานพาหนะของผู้ผลิตและผู้ให้บริการควรตรวจสอบว่ารถไม่อยู่ภายใต้การแจ้งเตือนการเรียกคืนด้วยตัวท่านเอง</p>	<p>The Report provided by One2Car Inspect to Customer, this report is only primary-advice for the current condition of the car inspected at the time which this report is issued. The Customer agree to take all responsibilities in conducting the inspection of the vehicle at the point of sale, as One2Car Inspect can only give a primary advise on the condition of the vehicle at the time of inspection. The Customer has acknowledged and accepted that this Report is not a roadworthy certificate and cannot be used as a roadworthy, and this report is not be any of warrantee letter from the One2Cae Inspect. Customer has acknowledged and accepted that One2Car Inspect does not check for any manufacturer recall notices and it is all of Customer responsibility and Customer should further check that the vehicle is not subject to a recall notice.</p>
c	<p>การตรวจสอบโดย One2Car จะไม่รับผิดชอบต่อเงื่อนไขของการทำธุรกรรมใด ๆ ระหว่างบุคคลใด ๆ ที่เกี่ยวข้องกับยานพาหนะใด ๆ การแก้ไขข้อพิพาทระหว่างบุคคลใด ๆ ที่เกี่ยวกับการทำธุรกรรมใด ๆ ทั้งสิ้น</p>	<p>One2Car Inspect will not be responsible for the terms of any transaction between any persons in relation to any vehicle inspected by One2Car Inspector for resolving any dispute between any persons regarding any transaction.</p>
d	<p>ผู้ใช้บริการรับทราบและตกลงว่า รายงานการตรวจสอบ One2Car ไม่ได้ให้การรับประกันหรือเป็นนายหน้าหรือตัวแทนเกี่ยวกับการสร้างความเชื่อถือที่แอบแฝง รายงานการตรวจสอบ One2Car ตรวจสอบตามหลักวิศวกรรม และผู้ใช้บริการตกลงและยอมรับว่า ขอขเขตความรับผิดชอบของ One2Car จะจำกัดเพียงแค่ค่าใช้จ่ายและคืนค่าบริการตรวจสอบที่ได้รับมาหากพิสูจน์ได้ว่าเกิดจากความประมาทเลินเล่ออย่างร้ายแรงของ One2Car เท่านั้นโดยผู้ใช้บริการจะต้องแจ้งให้ One2Car ทราบเป็นลายลักษณ์อักษร ภายใน 15 วันนับจากวันที่ทำการตรวจสอบ</p>	<p>The Customer has acknowledged and accepted that One2Car inspection report does not provide any of warranty. Or a broker or agent about creating a latent trust.</p> <p>One2Car inspection report has duly make in accordant with the general engineering principle. One2Car's liability will only be limited only the service fee which hadreceived and only in the case of gross-negligence by the One2Car's staff and the customer must notify One2Car inwriting within15 days after the completion of</p>

Vehicle Inspection Report



INSPECTION
BY ONE2CAR

one2car.com
THAILAND'S NO.1 CAR SITE

<p>รถยนต์แล้วเสร็จอีกทั้งผู้ใช้บริการตกลงและยอมรับว่า One2Car จะปลอดจากความรับผิดที่เกิดขึ้นต่อผู้ใช้บริการหรือนุคคลภายนอก ค่าใช้จ่ายที่เกิดขึ้นภายหลังจากการตรวจสอบสภาพรถต่างๆ ยกตัวอย่าง เช่นค่าชิ้นส่วนค่าใช้จ่ายในการเปลี่ยนหรือซ่อมแซมชิ้นส่วนที่เกิดความเสียหายค่าจัดส่งชิ้นส่วนค่าชดเชยความเสียหายค่าดำเนินการและจัดหา และค่าใช้จ่ายอื่น ๆ ที่เกิดขึ้นทั้งในอดีตและในอนาคต ผู้ใช้บริการตกลง และยอมรับว่าจะเป็นผู้รับผิดชอบทั้งสิ้น</p>	<p>the car inspection. And Customer shall hold One2Car harmless from any liability and shall solely take all responsibilities in every aspects whether cost or expenses that occur from the car for example cost of parts replacement or repair of damaged parts, shipment cost, any damage compensation, operation and management cost and other past and future expenses.</p>
<p>e ผู้ใช้บริการ ตกลงและยอมรับว่า One2Car Inspect จะไม่รับผิดชอบต่อการเรียกร้องใดๆ ทั้งสิ้น ที่เกิดขึ้นจากหรือเกี่ยวเนื่องกับการเข้าถึงและการใช้รายงานนี้ ไม่ว่าจะเกิดขึ้นในสัญญาการละเมิด (รวมถึงความประมาท) การขาดใช้ค่าเสียหาย ความรับผิด การละเมิดการรับประกันหรือตามกฎหมาย</p>	<p>The Customer has acknowledged and accepted that One2Car Inspect, will not be liable to you for claims arising out of or in connection with your access and use of the this Report whether arising in contract, tort (including negligence), indemnity, strict liability, breach of warranty or statute.</p>
<p>f ผู้ใช้บริการ ตกลงและยอมรับว่า One2Car จะไม่รับผิดชอบต่อการสูญเสียการใช้งาน การสูญเสียผลิต การสูญเสียรายได้ การสูญเสียกำไร การสูญเสียข้อมูล การสูญเสียการเป็นผู้รับเหมา ความล่าช้าหรือค่าใช้จ่ายด้านการเงินใดๆ หรือต้นทุนการดำเนินงานหรือทางเศรษฐกิจใดๆ ที่เพิ่มขึ้น การขาดทุนจากการสูญเสียหรือความเสียหายทางตรงและทางอ้อมหรือเป็นผลสืบเนื่องใดๆ ทั้งสิ้น</p>	<p>The Customer has acknowledged and accepted that, to the full extent permitted by law, One2Car Inspect will not be liable to Customer for any loss of use, production, profit, revenue, business, data, contractor anticipated savings or for delay or for any financing costs or increase in operating costs or any economic loss for any indirect or consequential loss or damage.</p>
<p>g ผู้ใช้บริการ ตกลงและยอมรับว่าการใช้รายงานการตรวจสอบฉบับนี้ต้องเป็นไปตามข้อเงื่อนไขข้อกำหนดของ One2Car เท่านั้น</p>	<p>The Customer has acknowledged and accepted that the use of this Inspection Report is subject to the One2Car Inspect Service Terms.</p>
<p>h ผู้ใช้บริการ ตกลงและยอมรับว่ารายงานตรวจสอบยานพาหนะที่ถูกออกแบบมาเพื่อช่วยให้ผู้ใช้ที่ใส่ใจให้แน่ใจว่าตัวรถและโครงสร้างมีความปลอดภัยในการใช้งาน รายการใดๆ ซึ่งพบว่าต้องมีการปรับปรุงแก้ไขที่เฉพาะเจาะจงตามรายงานเพื่อให้ยานพาหนะมีความปลอดภัยควรต้องได้รับการแก้ไขโดยช่างที่ชำนาญการ มิใช่ แก้ไข ถอด-ประกอบ และเปลี่ยนอะไหล่โดยพนักงานผู้ตรวจของบริษัทผู้ตรวจ ความรับผิดชอบในการจัดเตรียมยานพาหนะที่ปลอดภัยและใช้งานอย่างปลอดภัยยังคงอยู่กับเจ้าของหรือผู้ขับขี่ คู่มือการใช้งานของยานพาหนะควรเก็บไว้กับยานพาหนะตลอด รายงานตรวจสอบนี้จะต้องตรวจสอบทุกหัวข้อที่ระบุทุกคนที่มีส่วนร่วมความรับผิดชอบควรจะลงลายมือไว้เป็นหลักฐาน</p>	<p>The Customer has acknowledged and accepted that this Vehicle Inspection Report is designed to help the used ensure that the vehicle body and structure is correctly and safety maintained. Any item which are found to need specific rectification would normally be best dealt with by a qualified technician. Safety critical items should always be rectified by qualified technician, not be solved, disassembled, assembled, and part changed by One2Car Inspector. The responsibility for the provision of a safe vehicle and its safe use remains with the owner or driver. The operator's manual should be with the vehicle at all time. This Vehicle Inspection Report must be completed with all item checked. All responsible persons should</p>



Vehicle Inspection Report

รายการที่ One2Car ไม่ได้ตรวจสอบ - (One2Car Inspect does not check the following items):

<ul style="list-style-type: none"> • ระบบการทำงานเบรคและชนิดวัสดุของผ้าเบรค ดรัมเบรค การตรวจสอบ สามารถทำได้เฉพาะชิ้นส่วนและอุปกรณ์ที่มองเห็นเท่านั้น • การปนเปื้อนของน้ำมันเบรค • ระบบเบรค ABS • มาตราวัดระดับน้ำมันเชื้อเพลิงและอัตราการเผาผลาญน้ำมันเชื้อเพลิง • ชิ้นส่วนอุปกรณ์ควบคุม, อุปกรณ์ใส่การของระบบไฟฟ้า และอิเล็กทรอนิกส์ • ข้อบกพร่องของระบบอิเล็กทรอนิกส์ที่ควบคุมการทำงานของเครื่องยนต์ และเกียร์ รวมถึงระบบเบรค ระบบควบคุมความปลอดภัยต่างๆ • อุปกรณ์ชิ้นส่วนภายในเสื้อเครื่องยนต์ และอุปกรณ์ชิ้นส่วนภายในเสื้อเกียร์ธรรมดา และเกียร์อัตโนมัติ • สาเหตุของการรั่วไหลของน้ำมัน • สาเหตุการอุดตันของกรองน้ำมัน • กระบอกสูบเบรค • ระบบไฟฟ้าและระบบควบคุมอิเล็กทรอนิกส์ของยานพาหนะ • ระบบทางกลของการส่งกำลัง • อัตราส่วนกำลังอัดเครื่องยนต์ • ยางรองแท่นเครื่องยนต์ • บีมน้ำหล่อเย็น และพัดลมหม้อน้ำ • สาเหตุการรั่วซึมของน้ำจากตัวรถ • ไมล์ และสายพาน • ระบบไอเสีย คลัทช์ และ ฟลายวีล 	<ul style="list-style-type: none"> • Brake function and lining material, brake drums, limited to what is immediately visible • Evidence of brake fluid contamination • Anti-lock braking system (ABS) mechanics • Meters indicating oil and fuel consumption or the degree of oil and fuel consumption • Controlling parts and electric parts • Defect of electronic controlling system for engine, gear, break, and other safety systems • Parts of inside engine box and manual-automatic gear box • Reason for oil leaks • Oil pump strainer to assess sludge build up • Wheel cylinders • Vehicle electrics and electronics • Transmission mechanics • Engine cylinder compressionratio • Engine mountings • Water pump/fan • Body water leaks or reason for leak • Odometer and camshaft belt, drive belt and timing belt • Estimated expiry of exhaust system, clutch, dual mass flywheels
<ul style="list-style-type: none"> • ประวัติการซ่อม • ฟังก์ชันการใช้งานของเครื่องเล่นวิทยุ ระบบกันขโมย ระบบนำทาง เซนเซอร์ต่างๆ • ระดับมลพิษของไอเสีย • ตัวเร่งปฏิกิริยาการเผาไหม้ให้สมบูรณ์ Catalytic Converter • อุปกรณ์ต่อพ่วงเพิ่มเติมที่เจ้าของยานพาหนะมีการดัดแปลงเพิ่มเติม • สวิตช์ไฟ และใบปัดน้ำฝน • ระบบเชื้อเพลิงแก๊ส • ประสิทธิภาพระบบปรับอากาศ • รถบ้าน และ รถพ่วง • ระบบควบคุมอิเล็กทรอนิกส์ของยานพาหนะ 	<ul style="list-style-type: none"> • Standard to which repairs or service history have been completed • Functionality of audio-visual or entertainment system including CD, Cassette, TV, DVD, iPod connectivity, sensors, alarm/security devices, satellite navigation systems/GPS • Degree of gas emissions • Catalytic converters • Additional accessories included as a result of owner's modifications • Mechanical switching of wipers and lights • LPG systems • Air conditioning efficiency • Status of habitation areas of motorhomes or caravans • Vehicle's computer systems, such as trip meter computers, cruise control and any other computer system

Vehicle Inspection Report



INSPECTION
BY ONE2CAR



Vehicle Inspection Report



ผู้ให้บริการได้ดำเนินการตรวจสอบเบื้องต้นตามที่ได้ระบุไว้ข้างต้นทุกประการ และขอรับรองว่าสภาพรถยนต์ตามรายการข้างต้น ถูกต้องตามความเป็นจริงทุกประการ ในกรณีที่มีความเสียหายต่อตัวรถยนต์ ณ วันที่ตรวจสภาพรถยนต์ ผู้ให้บริการขอรับรองว่าเป็นความเสียหายที่เกิดขึ้นก่อนวันที่ใช้ความดีของเว็บไซต์ One2Car ฉบับนี้เท่านั้น ผู้ให้บริการได้ดำเนินการตรวจสอบเบื้องต้นตามที่ระบุไว้ข้างต้นเรียบร้อยแล้ว และขอรับรองว่าสภาพรถยนต์ที่ปรากฏในรายงานการตรวจสภาพรถยนต์ฉบับนี้ เป็นจริงตามที่ปรากฏในรายงานการตรวจสภาพรถยนต์

I certify that, in the present vehicle condition, all defects and damages which is appeared on such vehicle was occurring before inspection date. I have read and understood the purpose of the inspection vehicle and have accepted the terms and conditions provided in this letter.

ชื่อรุ่น (Make/Model):	SUZUKI CARRY 1.6 MT
เลขตัวถัง (VIN):	MHYGDN71T00423745

ผู้ตรวจสอบ ลงชื่อ
(Inspector Signature)

ลงชื่อ	ว/ด/ป
สมชาย ใจดี	(Date) 4-12-63

รับรองว่าได้ทำการตรวจสอบทุกรายการด้วยตัวข้าพเจ้าเองจริง
(I certify that all mechanical item has been inspected)

หัวหน้าผู้ตรวจสอบ ลงชื่อ
(Head of Inspection Signature)

ว/ด/ป
(Date)

รับรองการตรวจสอบเป็นไปตามหลักวิศวกรรม
(I certify that all mechanical and appearance inspected following engineering principal)

Yes

No

ยินยอมให้เผยแพร่ข้อมูลรายงานผลการตรวจสอบชุดนี้บนเว็บไซต์ www.one2car.com

(I accept and allow One2Car share and upload inspection report

of this vehicle to www.one2car.com website)

ผู้รับบริการ ลงชื่อ
(Customer Signature)

ลงชื่อ	ว/ด/ป
[Signature]	(Date)

ได้รับรายงานการตรวจสอบยานพาหนะแล้ว

(I acknowledge that I have received a Vehicle Inspection Report)

VIN :

23

ISR-2017 Rev.3 17.05.18