



เลขคำขอบริการ (Job No.) :: ... (1) ▾

1024/0169-4

Car Grade : ▾

A

ยี่ห้อ/รุ่น (Brand/Model) : ▾

Mini Cooper 2.0 John Cooper Works

ปีที่ผลิต (Build Date) : ▾

2019

ชื่อลูกค้า (Customer Name) : ▾

PB GARAGE

วันที่ตรวจสอบ (Date of Inspection) :

Apr 30, 2024

วันจดทะเบียน (Regis Date)

Apr 7, 2022

หมายเลขเครื่องยนต์ (Engine No.) : ▾

F442K041

หมายเลขตัวถัง (VIN) :

WMWXR92040TP21102

หมายเลขทะเบียน (No. Plate) :

ฉฉ677

สภาพยาง (Week/Year) ▾

52/23

สีรถ (Color) :

ขาว แดง

ระยะการใช้งาน (Mileage) :

28200

Remark สภาพโดยรวม : ▾

ประวัติหรือร่องรอยการแก้ไข: ไม่พบรายการแก้ไขโครงสร้าง
รายการที่รื้อการแก้ไข: ไม่พบรายการที่รื้อการแก้ไขโครงสร้าง
จุดสำคัญถึงโครงสร้างหลัก:

- ✓ ตัวรถและเสาเอกสารจทะเบียนตรงกัน
- ✓ ไม่พบความเสียหายจากอุบัติเหตุใหญ่/หนัก
- ✓ ไม่พบความเสียหายจากไฟไหม้
- ✓ ไม่พบความเสียหายจากน้ำท่วม/น้ำซัง

เครื่องยนต์และระบบขับเคลื่อน:

- ✓ รอบเดินเบาของเครื่องยนต์ปกติ
- ✓ ไม่มีปัญหาการสตาร์ทเครื่อง
- ✓ ระบบระบายความร้อนเครื่องยนต์แสดงค่าปกติ
- ✓ ไม่เกิดเสียงจากชิ้นส่วนหรือสายพานหน้าห้องเครื่อง
- ✓ ระบบเบรคไม่มีรอยร้าวซึม
- ✓ เครื่องยนต์ไม่มีคราบ/รอยร้าวซึม

Remark ภายใน : ▾

ประเมินสภาพรวม: ผ่าน
อุปกรณ์หลัก/อุปกรณ์เสริมขณะขับที่:

- ✓ ระบบปรับอากาศ [ผ่าน]
- ✓ ไฟส่องสว่าง [ผ่าน]
- ✓ ไฟเลี้ยว/ไฟฉุกเฉิน [ผ่าน]
- ✓ หน้าปัดและมาตรวัด [ผ่าน]
- ✓ เข็มชดนิรภัย [ผ่าน]
- ✓ แตร [ผ่าน]
- ✓ เครื่องเล่นเพลง [ผ่าน]
- ✓ ระบบปิดน้ำฝน [ผ่าน]
- ✓ เบาะนั่งยึดแน่น [ผ่าน]
- ✓ กระจกไฟฟ้า [ผ่าน]

Remark ภายนอก : ▾

ประเมินสภาพรวม: ผ่าน
รายการที่รื้อการแก้ไข: ไม่พบรายการแก้ไข
ชิ้นส่วนประกอบตัวถังรถ

- ✓ แผ่นเพลทเลขตัวถังมองเห็นได้ชัดเจน
- ✓ ชิ้นส่วนประกอบตัวถังรถ ผ่านการวัดค่าความหนาของสีแล้ว
- ✓ สีรถตรงตามเสาเอกสารจทะเบียน



INSPECTION
BY ONE2CAR

Vehicle Inspection Report สรุปผลการตรวจสภาพรถ (Inspection Summary)

one2car.com
THAILAND'S NO.1 CAR SITE

เลขคำขอบริการ (Job No.) :

1024/0169-4

วันที่ตรวจสอบรถยนต์ (Date of Inspection) :

Apr 30, 2024

vehicle picture ▾



ยี่ห้อ/รุ่น (Brand/Model) ▾

Mini Cooper 2.0 John Cooper Works

หมายเลขทะเบียน (No. Plate) :

ฉฉ677

หมายเลขเครื่องยนต์ (Engine No.) : ▾

F442K041

หมายเลขตัวถัง (VIN) :

WMWXR92040TP21102

ระยะการใช้งาน (Mileage) :

28200

ปีที่ผลิต (Build Date) : ▾

2019

วันจดทะเบียน (Regis Date)

Apr 7, 2022

สีรถ (Color) :

ขาว แดง

ชื่อลูกค้า (Customer Name) : ▾

PB GARAGE

โทรศัพท์ (Tel) :

090-961-6278

สถานที่ตรวจสอบ (Inspection Place) :

PB GARAGE



INSPECTION
BY ONE2CAR

Vehicle Inspection Report สรุปผลการตรวจสภาพรถ (Inspection Summary)

one2car.com
THAILAND'S NO.1 CAR SITE

รูปเล่มทะเบียน (Register Picture) : ▾

8

รายการจดทะเบียน **นางสาว โทติชกานนท์**
นท 677 สำนักงาน
สำนักงานขนส่งจังหวัดนนทบุรี

วันจดทะเบียน 7 เมษายน 2565 เลขทะเบียน ~~5ขต 9174~~ จังหวัด กรุงเทพมหานคร

ประเภท รถยนต์นั่งส่วนบุคคลไม่เกิน 7 คน (รย. 1) ลักษณะ เก๋งสองตอน

ยี่ห้อรถ MINI แบบ John Cooper Works Hatch R รุ่นปี ค.ศ. 2019

สี ขาว แดง เลขตัวรถ WMWXR92040TP21102 อยู่ที่ หัวใจศวา

ยี่ห้อเครื่องยนต์ MINI เลขเครื่องยนต์ F442K041

อยู่ที่ ซ้ายเครื่อง เชื้อเพลิง เบนซิน เลขถังแก๊ส

จำนวน 4 สูบ 1998 ซีซี 231 แรงม้า 2 เฟลา 4 ล้อ ยาง 4 เส้น

น้ำหนักรถ 1500 กก. น้ำหนักบรรทุก/น้ำหนักลงเฟลา กก.

น้ำหนักรวม 1500 กก. ที่นั่ง 5 คน

64-0206596

รูปเลขตัวถัง (VIN Picture):

รูปเลขไมล์ (Mileage Picture) : ▾

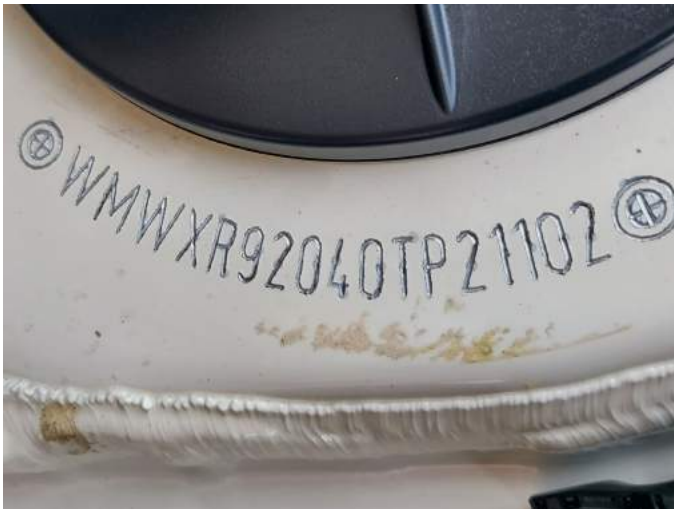

รูปแผ่นPlate ▾





INSPECTION
BY ONE2CAR

Vehicle Inspection Report

สรุปผลการตรวจสภาพรถ (Inspection Summary)

one2car.com
THAILAND'S NO.1 CAR SITE

รูปภาพ 18 ▾

1. การตรวจสภาพรถโดยรวม (Overview inspection)

รายการตรวจ 6 รายการ	สถานะ
1.1 ไม่เคยเกิดอุบัติเหตุรุนแรงจนทำให้โครงสร้างรถมีปัญหาความปลอดภัย No Evidence of Major or Hail Damage	ดี (Good)
1.2 ไม่มีการตัดต่อ ตัดแปลง คัชชี และ โครงสร้างรถ No chassis and cab structure modified	ดี (Good)
1.3 ไม่เคยประสบภัยจมน้ำ No Evidence of Flood	ดี (Good)
1.4 ไม่เคยประสบภัยอัคคีภัย No Evidence of Fire	ดี (Good)
1.5 ระบบการทำงานภายในรถยนต์ OBD II On-Board Diagnostics (OBD)	ดี (Good)
1.6 สภาพรถโดยรวม Overall Appearance	ดี (Good)

2. การตรวจสภาพรถภายใน (Interior Inspection)

รายการตรวจ 20 รายการ	สถานะ
2.1 สภาพที่นั่ง Seat Appearance	ดี (Good)
2.2 การทำงาน การปรับ และการล็อกเบาะ Seat Adjust functional	ดี (Good)
2.3 สภาพรางไต่เบาะ Seat slide adjust rail	ดี (Good)
2.4 เข็มขัดนิรภัย Seat Belts	ดี (Good)
2.5 แผงคอนโซลหน้า Other Trims	ดี (Good)
2.6 เครื่องเสียงภายในรถ Radio/ Multiplayer	ดี (Good)
2.7 ลำโพง Speaker working	ดี (Good)
2.8 ไล่ฝ้ากระจกหลัง Rear Window Demister	ดี (Good)
2.9 อุปกรณ์ปรับอากาศทำความเย็นและความร้อน Air Condition/Heater	ดี (Good)



2. การตรวจสภาพภายใน (Interior Inspection)

รายการตรวจ 20 รายการ

สถานะ

2.10 ชุดปัดน้ำฝน และระบบฉีดน้ำกระจก Washers & Wipers

ดี (Good)

2.11 แตร Horn

ดี (Good)

2.12 บานพับและกลอนประตู Doors, Locks & Hinges

ดี (Good)

2.13 การเปิดประตูจากด้านใน Door Handle (inside)

ดี (Good)

2.14 สภาพยางขอบประตู Weather Strip

ดี (Good)

2.15 การทำงานของกระจกเลื่อนไฟฟ้า Window Operation

ดี (Good)

2.16 หน้าปัดและมาตรวัด ปกติ หรือ มีไฟโชว์หรือไม่
Dash Warning Lights & Gauges

ปกติ (Normal)

2.17 ตรวจจับพฤติกรรมรถ ชับรถ , ความเร็ว และเครื่องยนต์
OBD II On-Board Diagnostics (OBD)

ดี (Good)

2.18 ระบบไฟส่องสว่าง All Lights System

ดี (Good)

2.19 สมุดคู่มือรถ Owner's Manual & Service Intervals

มี (Yes)

2.20 อื่นๆ เพิ่มเติม เช่น กลิ่น เศษกระจก Odor and Other

ดี (Good)



INSPECTION
BY ONE2CAR

Vehicle Inspection Report สรุปผลการตรวจสภาพรถ (Inspection Summary)

one2car.com
THAILAND'S NO.1 CAR SITE

ภาพภายใน



3. การตรวจสภาพรถภายนอก (Exterior Inspection)**รายการตรวจ 49 รายการ****สถานะ**

3.1 กันชนหน้า Front Bumper

ดี (Good)

3.2 คาน รับกันชนหน้า (ขวา) Front Side Member (Right)

ดี (Good)

3.3 คาน รับกันชนหน้า (ซ้าย) Front Side Member (Left)

ดี (Good)

3.4 กระจังหน้ารถ Front Grill

ดี (Good)

3.5 ชุดคานหน้ารับหม้อน้ำ Radiator Core Support

ดี (Good)

3.6 ฝากระโปรงหน้ารถ Bonnet

ดี (Good)

3.7 ฝาห้องเครื่องด้านหน้า Cowl Panel Fire Wall

ดี (Good)

3.8 กระจกบังลมหน้า Windshield

ดี (Good)

3.9 หลังคา Roof

ดี (Good)

3.10 สภาพและการทำงานหลังคาชั้นรูป หลังคาเปิดประทุน
Sunroof/Convertible functional and appearance

ดี (Good)

3.11 แก้มบังโคลนหน้าขวา Right Front Wing

ดี (Good)

3.12 ประตูหน้าขวา Right Front Door

ดี (Good)

3.13 กระจกมองข้างขวา Right Rear Mirror

ดี (Good)

3.14 ประตูหลังขวา Right Rear Door

N/A

3.15 ประตูเลื่อนด้านขวา Right Sliding Door

N/A

3.16 แก้มบังโคลนหลังขวา Right Rear Wing

ดี (Good)

3.17 บันไดขายน้าด้านขวา Right Rocker Panel

ดี (Good)

3.18 แก้มบังโคลนหน้าซ้าย Left Front Wing

ดี (Good)

3.19 ประตูหน้าซ้าย Left Front Door

ดี (Good)



3. การตรวจสภาพภายนอก (Exterior Inspection)

รายการตรวจ 49 รายการ

สถานะ

3.20 กระจกมองข้างซ้าย Left Rear Mirror

ดี (Good)

3.21 ประตูหลังซ้าย Left Rear Door

N/A

3.22 ประตูเลื่อนด้านซ้าย Left Sliding Door

N/A

3.23 แก้มบังโคลนหลังซ้าย Left Rear Wing

ดี (Good)

3.24 บันไดขายน้าด้านซ้าย Left Rocker Panel

ดี (Good)

3.25 ประตูท้าย,ฝากระโปรงท้าย Rear Tail Gate

ดี (Good)

3.26 กระจกบังลมหลัง Rear Screen

ดี (Good)

3.27 กันชนหลัง Rear Bumper

ดี (Good)

3.28 คาน รับกันชนหลัง (ขวา) Rear Side Member (Right)

ดี (Good)

3.29 คาน รับกันชนหลัง (ซ้าย) Rear Side Member (Right)

ดี (Good)

3.30 เสาโครงสร้าง A ขวา Right A-Pillar

ดี (Good)

3.31 เสาโครงสร้าง B ขวา Right B-Pillar

ดี (Good)

3.32 เสาโครงสร้าง C ขวา Right C-Pillar

ดี (Good)

3.33 เสาโครงสร้าง D ขวา Right D-Pillar

N/A

3.34 เสาโครงสร้าง A ซ้าย Left A-Pillar

ดี (Good)

3.35 เสาโครงสร้าง B ซ้าย Left B-Pillar

ดี (Good)

3.36 เสาโครงสร้าง C ซ้าย Left C-Pillar

ดี (Good)

3.37 เสาโครงสร้าง D ซ้าย Left D-Pillar

N/A

3.38 สภาพรวมของโครงสร้างแชสซี Chassis Frames & Members Appearance

ดี (Good)

3.39 สภาพไฟใต้ท้องรถและอุปกรณ์ใต้ท้องรถ Under Body and Parts Appearance

ดี (Good)



3. การตรวจสอบสภาพรถภายนอก (Exterior Inspection)

รายการตรวจ 49 รายการ

สถานะ

3.40 ช่วงล่างหน้า Front Suspension

ดี (Good)

3.41 ช่วงล่างหลัง Rear Suspension

ดี (Good)

3.42 ระบบบังคับเลี้ยว Steering Components

ดี (Good)

3.43 ฝักเกียร์ Transmission Housing

ดี (Good)

3.44 ท่อไอเสีย Exhaust

ดี (Good)

3.45 เฟืองท้าย Differentia

ดี (Good)

3.46 เพลาขับ Drive Shafts

ดี (Good)

3.47 การทำงานการเปิดปิดประตูทุกบาน All Door Handle Functional

ดี (Good)

3.48 การทำงานของฝาช่องเติมน้ำมัน Fuel Cap functional

ดี (Good)

3.49 ช่องเก็บยางอะไหล่ Spare Tire Housing

ดี (Good)



INSPECTION
BY ONE2CAR

Vehicle Inspection Report สรุปผลการตรวจสภาพรถ (Inspection Summary)

one2car.com
THAILAND'S NO.1 CAR SITE

ภาพภายนอก





INSPECTION
BY ONE2CAR

Vehicle Inspection Report สรุปผลการตรวจสภาพรถ (Inspection Summary)

one2car.com
THAILAND'S NO.1 CAR SITE

ภาพภายนอก





INSPECTION
BY ONE2CAR

Vehicle Inspection Report

สรุปผลการตรวจสภาพรถ (Inspection Summary)

one2car.com
THAILAND'S NO.1 CAR SITE

ภาพภายนอก





4. เครื่องยนต์ และอุปกรณ์ (Engine Bay)

รายการตรวจ 21 รายการ

สถานะ

4.1 เครื่องยนต์ไม่พบการรั่วซึม No any leak on engine

ไม่มี (No)

4.2 รถสตาร์ทติดง่าย The car start without struggling

ดี (Good)

4.3 กุญแจบิดง่าย/กุญแจระบบกดทำงานปกติ
Key Turn Smoothly/ Push Start Normal operation

ดี (Good)

4.4 เครื่องเดินเบาปกติ ไม่สั่นผิดปกติ Idle run smoothly, no abnormal shake

ดี (Good)

4.5 ไม่มีเสียงทอนผิดปกติ No Squeaks Noise

ดี (Good)

4.6 เสียงท่อไอเสียดังปกติ ไม่มีรั่ว Exhaust quiet and free from leaks

ดี (Good)

4.7 ครว้นไม่ขาว ครว้นไม่ดำ No white or black smoke

ดี (Good)

4.8 สภาพรวมของโครงสร้าง และตัวถัง Chassis Frames & Members Appearance

ดี (Good)

4.9 ระดับของเหลว Fluid Level

ดี (Good)

4.10 การรั่วไหลของน้ำมัน Fluid Leaks

ไม่มี (No)

4.11 จุดจับยึด Mountings

ดี (Good)

4.12 สายไฟและท่อ Hoses & Pipes

ดี (Good)

4.13 ป้อน้ำ, ท่อน้ำ และพัดลม Water Pump Hoses& Fan

ดี (Good)

4.14 ระบบการจุดระเบิด Ignition System

ดี (Good)

4.15 ระบบน้ำมันเชื้อเพลิง Fuel System

ดี (Good)

4.16 หม้อน้ำ และฝาหม้อน้ำ Radiator & Cap

ดี (Good)

4.17 ลูกดอกและสายพาน Drive Belt & Pulleys

ดี (Good)

4.18 หม้อลมเบรก Brake Booster

ดี (Good)

4.19 แม่ปั๊มเบรก Master Cylinder Pressure

ดี (Good)

4. เครื่องยนต์ และอุปกรณ์ (Engine Bay)

รายการตรวจ 21 รายการ

สถานะ

4.20 แบตเตอรี่ไม่รั่ว และ ชุดยึด ไม่มีสนิม
 No any leak on battery and no corrosion on battery support bracket

ดี (Good)

4.21 การทดสอบแบตเตอรี่ Battery Test

สตาร์ทติด (Start Normally)

การทดสอบ แบตเตอรี่ Battery Test

Voltage	11.43	V
Rating	650	CCA
Current	470	CCA
Internal resistance	6.82	mΩ
State of Charge	68	%
State of Health	47	%
Status	CAUTION	

ภาพห้องเครื่อง



5. ยาง ล้อ และ เบรก (Tires, Wheels & Brakes)

รายการตรวจ 8 รายการ

สถานะ

5.1 สภาพยางรถยนต์, สัปดาห์/ปี ผลิต Tires Appearance, Year

ดี (Good)

5.2 สภาพล้อ, ฝาครอบล้อ Wheel Rims Appearance

ดี (Good)

5.3 ล้อและยางอะไหล่ Spare Tire & Rim

ดี (Good)

5.4 คาลิปเปอร์เบรก และท่อน้ำมัน Brake Hose Callipers & Pipes

ดี (Good)

5.5 ผ้าดิสเบรก (หน้า/หลัง) Brake Pads (Front/Rear)

ดี (Good)

5.6 จานดิสเบรก (หน้า/หลัง) Brake Discs (Front/Rear)

ดี (Good)

5.7 ทรัมเบรกล้อหลัง Brakes and Drums any No Leakage

ดี (Good)

5.8 การทำงานของเบรกมือ Park Brake function

ดี (Good)

Remark ยาง ล้อ และ เบรก ▾

52/23

ขอบยาง ล้อ

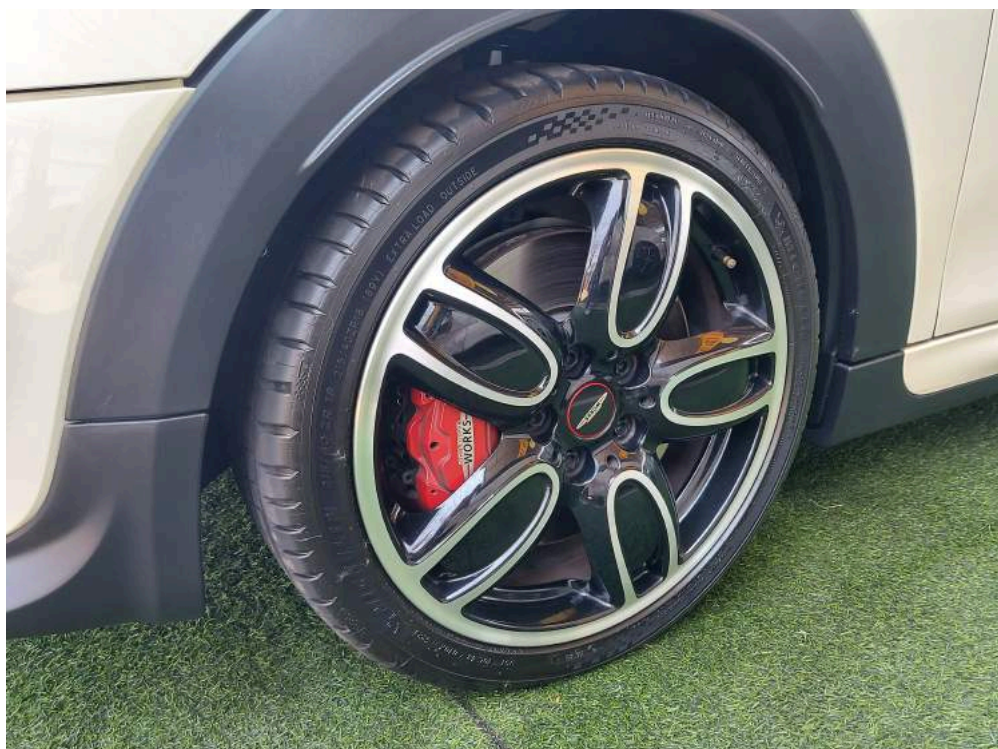







ความหนาสีรอบรถ

ชิ้นส่วนยานยนต์ (Car Part)	ความหนาสี Paint Thickness			
	P1	P2	P3	Average
Front Wing (RH)	78	79	83	80
Front Wing (LH)	73	76	84	78
Front Door (RH)	92	88	90	90
Front Door (LH)	83	91	93	89
Rear Door (RH)	0	0	0	0
Rear Door (LH)	0	0	0	0
Rear Wing (RH)	109	88	89	95
Rear Wing (LH)	99	91	95	95
Bonnet	142	235	157	178
Roof	165	137	145	149
Boot/Tail Gate	85	87	92	88



ระดับการให้คะแนน (Rating)

	A	รายการที่ตรวจสอบมีสภาพดีใช้งานได้ตามปกติ เหมาะสมตามอายุการใช้งาน ไม่มีความเสียหาย Item found to be in working order and/or no obvious signs of damage/degradation, consistent with age &kms of vehicle
	B	รายการที่ตรวจสอบมีสภาพดีพอใช้ ใช้งานได้ตามปกติ มีความเสียหายเล็กน้อย หรือได้รับการแก้ไขมาเรียบร้อยแล้ว Item found to be in working order with some signs of damage and/or wear & tear, consistent with age &kms of vehicle or modified.
	C	รายการที่ตรวจสอบมีสภาพดีใช้งานได้ตามปกติ มีความเสียหายปานกลาง ต้องแก้ไข และเปลี่ยนอะไหล่ Item found to be in working order and/or major signs of damage and/or wear & tear Repair and replacement parts.
	D	รายการที่ตรวจสอบมีสภาพความเสียหายอย่างมาก ควรได้รับการซ่อมแซม Item found not to be in working order and/or major signs of damage and/or wear & tear.

เงื่อนไขการให้บริการและข้อจำกัดความรับผิด (Terms and Conditions of Service and Limitation of Liability)

1. รายงานการตรวจสภาพรถยนต์ซึ่งออกโดยบริษัท
ไอคาร์ เอเชีย (ไทยแลนด์) จำกัด ได้รับการลงนามโดย บุคคล 2 ฝ่าย
ดังต่อไปนี้เท่านั้น

1.1 ลูกค้าผู้ว่าจ้างบริษัท ไอคาร์ เอเชีย (ไทยแลนด์) จำกัด
ให้ทำการตรวจสอบสภาพรถยนต์ (ต่อไปนี้จะเรียกว่า "ลูกค้า")

1.2 พนักงานหรือเจ้าหน้าที่บริษัท ไอคาร์ เอเชีย (ไทยแลนด์)
จำกัด ผู้ทำการตรวจสภาพรถยนต์

1. The vehicle inspection report declared by iCar Asia
(Thailand) Co., Ltd. must be signed by the following
parties only

1.1. The customer who commissions iCar Asia
(Thailand) Co., Ltd. to inspect the vehicle
(hereinafter referred to "Customer").

1.2. Employees or representatives of iCar Asia
(Thailand) Co., Ltd. who conduct the vehicle inspection.

2. ลูกค้าตกลงยอมรับและรับทราบเงื่อนไขการให้บริการ ข้อตกลง
และมาตรฐานการตรวจสภาพรถยนต์ที่กำหนดขึ้นโดยบริษัท
ไอคาร์ เอเชีย (ไทยแลนด์) จำกัด ตลอดจนทั้งยอมรับในเหตุ
บกพร่องใดๆ ที่อาจเกิดขึ้นภายหลังวันที่
บริษัท ไอคาร์ เอเชีย (ไทยแลนด์) จำกัด ได้ทำการตรวจสอบ
สภาพรถยนต์เรียบร้อยแล้ว

2. The customer agrees to accept and acknowledge
the terms of service, agreements, and standards for
vehicle inspection set by iCar Asia (Thailand) Co., Ltd.,
including accepting any defects that may arise after
iCar Asia (Thailand) Co., Ltd. has completed
the vehicle inspection.

3. รายงานการตรวจสภาพรถยนต์มีผลบังคับใช้ เป็นระยะเวลา 3 วัน
ภายหลังจากลูกค้ามีการส่งมอบ รถยนต์ให้ กับผู้ซื้อรถยนต์ หรือมีผล
บังคับใช้หากระยะไมล์ไม่เกิน 50 กิโลเมตร แล้วแต่กรณีใดจะเกิดขึ้น
ก่อน โดยในส่วนของกรณีมีผลบังคับใช้ระยะไมล์เกิน 50 กิโลเมตรนั้น
ให้คำนวณโดยนับจากเลขไมล์ที่บันทึกไว้ในรายงานการตรวจสภาพ
รถยนต์ โดยบริษัทให้การรับรองผลการตรวจสภาพรถยนต์ที่เกิดขึ้น
เฉพาะภายในระยะเวลา 3 วันหลังวันส่งมอบรถระหว่างลูกค้าและผู้ซื้อ
รถยนต์ หรือภายในระยะไมล์ 50 กิโลเมตร ดังกล่าวเท่านั้น หากพ้น
กำหนดระยะเวลา 3 วัน หรือเลขระยะไมล์มีระยะทางเกิน 50 กิโลเมตร
แล้ว บริษัทไม่เกี่ยวข้องกับรถยนต์ที่นำเข้าตรวจสภาพในทุกกรณี
รวมทั้งบริษัทไม่รับรองผลการตรวจสภาพรถยนต์ดังกล่าวในทุกกรณี

3. The vehicle inspection report is valid for a period
of 3 days after the customer delivers the vehicle to the
car buyer or becomes effective if the mileage is less than
50 kilometers, whichever occurs first. In cases where the
mileage exceeds 50 kilometers, the validity period is
calculated based on the mileage recorded in the vehicle
inspection report provided by iCar Asia (Thailand) Co.,
Ltd., certifying the inspection results that occurred
within 3 days after the delivery of the vehicle between
the customer and the car buyer or within the mileage
limit of 50 kilometers. If the specified time period of
3 days is exceeded or the mileage exceeds
50 kilometers, iCar Asia (Thailand) Co., Ltd. is not liable
for any declarations related to the inspected vehicle,
and the company does not certify the inspection results
in such cases.

เงื่อนไขการให้บริการและข้อจำกัดความรับผิด (Terms and Conditions of Service and Limitation of Liability)

4. หากลูกค้ามีความประสงค์จะตรวจสอบรายละเอียดในรายงานการตรวจสภาพรถยนต์ ลูกค้าต้องยื่นคำร้องเข้ามาภายใน 3 วันทำการ นับแต่วันที่บริษัท ไอคาร์ เอเชีย (ไทยแลนด์) จำกัด ออกรายงานการตรวจสภาพรถยนต์ให้กับลูกค้า ทั้งนี้ การตรวจสอบรายงานการตรวจสภาพรถยนต์ดังกล่าวให้อยู่ภายใต้เงื่อนไขและข้อกำหนดของ บริษัท ไอคาร์ เอเชีย (ไทยแลนด์) จำกัด เท่านั้น โดยการตรวจสอบดังกล่าวให้กระทำได้เฉพาะกรณีที่เกี่ยวข้องกับชิ้นส่วนและ/หรืออะไหล่ของรถยนต์ที่มีการตรวจสอบโดยมาตรฐานของบริษัท ไอคาร์ เอเชีย (ไทยแลนด์) จำกัด เท่านั้น

4. If the customer wishes to verify the details in the vehicle inspection report, the customer must submit a request within 3 days from the date iCar Asia (Thailand) Co., Ltd. declares the vehicle inspection report. This verification is subject to the conditions and terms set by iCar Asia (Thailand) Co., Ltd. The inspection is limited to cases involving parts and/or components of the vehicle inspected according to the standards of iCar Asia (Thailand) Co., Ltd.

5. ลูกค้าตกลงรับทราบและยอมรับเงื่อนไขการให้บริการของบริษัท ไอคาร์ เอเชีย (ไทยแลนด์) จำกัด โดยเข้าใจและรับทราบว่าเงื่อนไขดังกล่าวอาจมีความแตกต่างจากมาตรฐานการตรวจสอบสภาพรถยนต์ที่ดำเนินการโดยผู้ให้บริการเจ้าอื่น ทั้งนี้ ลูกค้าตกลงที่จะไม่ใช้มาตรฐานการตรวจสอบสภาพรถยนต์ของผู้ให้บริการเจ้าอื่นมาเป็นข้อต่อสู้ข้อโต้แย้ง เฝ้าติดตามด้านกฎหมาย ดำเนินคดี หรือฟ้องร้องใดๆ กับบริษัท ไอคาร์ เอเชีย (ไทยแลนด์) จำกัด ทั้งสิ้น

5. The customer acknowledges and agrees to the terms of service provided by iCar Asia (Thailand) Co., Ltd. and understands that these terms may differ from the standards of other service providers conducting vehicle inspections. The customer agrees not to use the standards of other service providers as a basis for disputes, legal actions, or any claims against iCar Asia (Thailand) Co., Ltd.

6. บริษัทปฏิเสธความรับผิดชอบต่อความเสียหายใดๆ ที่อาจเกิดขึ้นเมื่อพ้นกำหนดระยะเวลาที่รายงานการตรวจสภาพรถยนต์ มีผลบังคับใช้ตามที่ระบุในข้อ 3 และ ข้อ 4 ข้างต้น

6. The company disclaims any responsibility for any damages that may occur after the expiration of the timeframe specified in sections 3 and 4 above.

7. หากเกิดข้อผิดพลาดขึ้นในรายงานการตรวจสภาพรถยนต์ บริษัท ไอคาร์ เอเชีย (ไทยแลนด์) จำกัด ยินดีคืนเฉพาะค่าดำเนินการหรือค่าบริการในการตรวจสภาพรถยนต์ให้กับลูกค้า โดยบริษัทปฏิเสธความรับผิดชอบต่อค่าใช้จ่ายอื่นๆ ที่ไม่เกี่ยวข้องทั้งหมด

7. In the case of an error in the vehicle inspection report, iCar Asia (Thailand) Co., Ltd. is willing to refund only the inspection or service fees to the customer. The company denies responsibility for any other unrelated expenses.

8. รายงานการตรวจสภาพรถยนต์ไม่ใช่เอกสารรับรองจากกรมการขนส่งทางบก

8. The vehicle inspection report is not a certification document issued by the Department of Land Transport.

9. บริษัท ไอคาร์ เอเชีย (ไทยแลนด์) จำกัด ปฏิเสธความรับผิดชอบต่อข้อพิพาททั้งหมดที่เกิดขึ้นระหว่างลูกค้ากับบุคคลที่สามในทุกธุรกรรมที่อาจเกิดขึ้นภายหลังจากวันตรวจสภาพรถยนต์

9. iCar Asia (Thailand) Co., Ltd. denies any responsibility for all disputes that may arise between the customer and third parties in any transactions that may occur after the vehicle inspection.



รายการที่ One2Car ไม่ได้ตรวจสอบ - (One2Car Inspect does not check the following items) :

<ul style="list-style-type: none"> • ระบบการทำงานเบรคและชนิดวัสดุของผ้าเบรค ดรัมเบรค การตรวจสอบ สามารถทำได้เฉพาะชิ้นส่วนและอุปกรณ์ที่มองเห็นเท่านั้น • การปนเปื้อนของน้ำมันเบรค • ระบบเบรค ABS • มาตราวัดระดับน้ำมันเชื้อเพลิงและอัตราการเผาผลาญน้ำมันเชื้อเพลิง • ชิ้นส่วนอุปกรณ์ควบคุม, อุปกรณ์สั่งการของระบบไฟฟ้า และอิเล็กทรอนิกส์ • ข้อบกพร่องของระบบอิเล็กทรอนิกส์ที่ควบคุมการทำงานของเครื่องยนต์ และเกียร์ รวมถึงระบบเบรค ระบบควบคุมความปลอดภัยต่างๆ • อุปกรณ์ชิ้นส่วนภายในเสื้อเครื่องยนต์ และอุปกรณ์ชิ้นส่วนภายในเสื้อเกียร์ธรรมดา และเกียร์อัตโนมัติ • สาเหตุของการรั่วไหลของน้ำมัน • สาเหตุการอุดตันของกรองน้ำมัน • กระบอกสูบเบรค • ระบบไฟฟ้าและระบบควบคุมอิเล็กทรอนิกส์ของยานพาหนะ • ระบบทางกลของการส่งกำลัง • อัตราส่วนกำลังอัดเครื่องยนต์ • ยางรองแท่นเครื่องยนต์ • ป้อนน้ำหล่อเย็น และพัดลมหม้อน้ำ • สาเหตุการรั่วซึมของน้ำจากตัวรถ • ไมล์ และสายพาน • ระบบไอเสีย คลัทช์ และ ฟลายวีล 	<ul style="list-style-type: none"> • Brake function and lining material, brake drums, limited to what is immediately visible • Evidence of brake fluid contamination • Anti-lock braking system (ABS) mechanics • Meters indicating oil and fuel consumption or the degree of oil and fuel consumption • Controlling parts and electric parts • Defect of electronic controlling system for engine, gear, break, and other safety systems • Parts of inside engine box and manual-automatic gear box • Reason for oil leaks • Oil pump strainer to assess sludge build up • Wheel cylinders • Vehicle electrics and electronics • Transmission mechanics • Engine cylinder compressionratio • Engine mountings • Water pump/fan • Body water leaks or reason for leak • Odometer and camshaft belt, drive belt and timing belt • Estimated expiry of exhaust system, clutch, dual mass flywheels
<ul style="list-style-type: none"> • ประวัติการซ่อม • ฟังก์ชันการใช้งานของเครื่องเล่นวิทยุ ระบบกันขโมย ระบบนำทาง เซนเซอร์ต่างๆ • ระดับมลพิษของไอเสีย • ตัวเร่งปฏิกิริยาการเผาไหม้ให้สมบูรณ์ Catalytic Converter • อุปกรณ์ต่อพ่วงเพิ่มเติมที่เจ้าของยานพาหนะมีการดัดแปลงเพิ่มเติม • สวิตช์ไฟ และใบปัดน้ำฝน • ระบบเชื้อเพลิงแก๊ส • ประสิทธิภาพระบบปรับอากาศ • รถบ้าน และ รถพ่วง • ระบบควบคุมอิเล็กทรอนิกส์ของยานพาหนะ 	<ul style="list-style-type: none"> • Standard to which repairs or service history have been completed • Functionality of audio-visual or entertainment system including CD, Cassette, TV, DVD, iPod connectivity, sensors, alarm/security devices, satellite navigation systems/GPS • Degree of gas emissions • Catalytic converters • Additional accessories included as a result of owner's modifications • Mechanical switching of wipers and lights • LPG systems • Air conditioning efficiency • Status of habitation areas of motorhomes or caravans • Vehicle's computer systems, such as trip meter computers, cruise control and any other computer system



ภาพ OBD

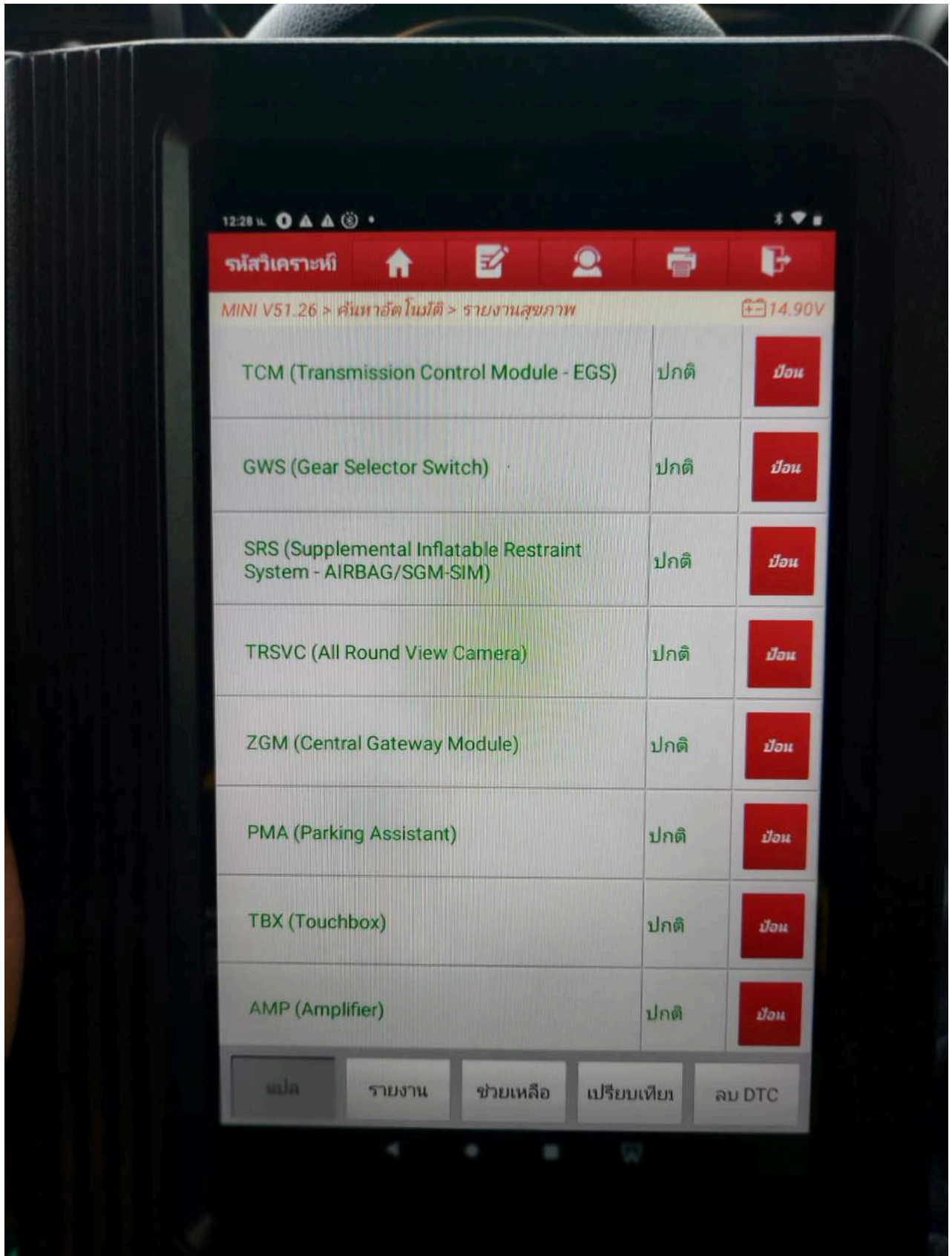



INSPECTION
BY ONE2CAR

Vehicle Inspection Report

สรุปผลการตรวจสภาพรถ (Inspection Summary)

one2car.com
THAILAND'S NO.1 CAR SITE

รูป จุดบกพร่อง



INSPECTION
BY ONE2CAR

Vehicle Inspection Report

สรุปผลการตรวจสภาพรถ (Inspection Summary)

one2car.com
THAILAND'S NO.1 CAR SITE

รูป จุดบกพร่อง



ผู้ตรวจ และผู้ใช้บริการ

Vehicle Inspection Report



ผู้ให้บริการได้เข้า ตรวจสอบ และทดสอบรับเงื่อนไขต่างๆตามที่ได้ระบุไว้ข้างต้นทุกประการ และขอรับรองว่าสภาพรถยนต์ตามรายการข้างต้น ถูกต้องตามความเป็นจริงทุกประการ ในกรณีที่มีความเสียหายต่อรถยนต์ ณ วันที่ตรวจสภาพรถยนต์ ผู้ให้บริการยอมรับว่าเป็นความเสียหายที่เกิดขึ้นก่อนได้มีใช้ความผิดหรือบกพร่องของ One2Car แต่ประการใด ผู้ให้บริการได้เข้าและเข้าใจถึงวัตถุประสงค์ของการตรวจสภาพรถยนต์ ภายหลังจากการตรวจสภาพเรียบร้อยแล้ว จึงได้ลงชื่อไว้เป็นหลักฐาน

I certify that, in the present vehicle condition, all defects and damages which is appeared on such vehicle was occurring before inspection date. I have read and understood the purpose of the inspection vehicle and have accepted the terms and conditions provided in this letter.

ยี่ห้อ/รุ่น (Make/Model):	MINI COOPER
เลขตัวถัง (VIN):	WPMWKR92040T P21102

ผู้ตรวจสอบ ลงชื่อ
(Inspector Signature)

	ว/ด/ป (Date) 30-4-68
--	-------------------------

รับรองว่าได้ทำการตรวจสอบทุกรายการด้วยตัวข้าพเจ้าเองจริง
(I certify that all mechanical item has been inspected)

หัวหน้าผู้ตรวจสอบ ลงชื่อ
(Head of Inspection Signature)

	ว/ด/ป (Date)
--	-----------------

รับรองการตรวจสอบเป็นไปตามหลักวิศวกรรม
(I certify that all mechanical and appearance inspected following engineering principal)

Yes No

ยินยอมให้เผยแพร่ข้อมูลรายงานผลการตรวจสอบชุดนี้บนเว็บไซต์ www.one2car.com
(I accept and allow One2Car share and upload inspection report of this vehicle to www.one2car.com website)

ผู้ให้บริการ ลงชื่อ
(Customer Signature)

	ว/ด/ป (Date)
--	-----------------

ได้รับรายงานการตรวจสอบยานพาหนะแล้ว
(I acknowledge that I have received a Vehicle Inspection Report)