

เลขคำขอบริการ (Job No.): I021/0015-17

(1) ▾

I021/0015-17

วันที่ตรวจสอบรถยนต์(Date of Inspection) : ▾

Jun 18, 2021

ยี่ห้อ/รุ่น (Brand/Model) : ▾

MERCEDES BENZ E200 CGI COUPE

สีรถ (Color) :

ขาว

หมายเลขตัวถัง (VIN) : ▾

WDD2073482F161031

ปีที่ผลิต (Build Date) :

2012

หมายเลขเครื่องยนต์ (Engine No.) : ▾

27186030430187

ระยะการใช้งาน(Mileage) : ▾

122642

ชื่อลูกค้า(Customer Name) : ▾

บีที เพอร์เฟคคาร์

โทรศัพท์ (Tel) : ▾

089-555-5155

photo vehicle ▾



หมายเลขทะเบียน (No. Plate) : ▾

2ขง 8260

วันครบกำหนดชำระภาษี (Registration Expiry) : ▾

Sep 21, 2021

ที่อยู่(Address) : ▾

ถ.กาญจนาภิเษก

สถานที่ตรวจสอบรถ (Inspection Place) : ▾

บีที เพอร์เฟคคาร์

การตรวจสภาพโครงสร้าง (Body)

1. ไม่เคยเกิดอุบัติเหตุรุนแรงจนทำให้โครงสร้างรถมีปัญหาความปลอดภัย ไม่มีการตัดต่อ ตัดแปลง คัชชี และโครงสร้างรถ
No Evidence of Major or Hail Damage , No chassis and cab structure modified

ผ่าน (PASS)

2. ไม่เคยประสบภัยน้ำท่วม Flood evidence

ผ่าน (PASS)

3. ไม่เคยประสบภัยอัคคีภัย No Evidence of Fire

ผ่าน (PASS)

Remark สภาพโดยรวม : ▾

รถสภาพดี โครงสร้างไม่เคยมีอุบัติเหตุ ไม่เคยจมน้ำและไฟไหม้

Register Picture ▾

(สุพินา หิรัญธรรมะ)
เจ้าพนักงานขนส่งชำนาญงาน

รายการจดทะเบียน
2VJ 8260

วันจดทะเบียน 21 กันยายน 2555 เลขทะเบียน ~~กธ 9595~~ จังหวัด กรุงเทพมหานคร

ประเภท รถยนต์นั่งส่วนบุคคลไม่เกิน 7 คน (รย. 1) ลักษณะ เก๋งสองตอน

ยี่ห้อรถ MERCEDES BENZ แบบ E200 CGI COUPE รุ่นปี ค.ศ. 2012

สี ขาว เลขตัวรถ WDD2073482F161031 อยู่ที่ ใต้ที่นั่งขวา

ยี่ห้อเครื่องยนต์ MERCEDES BENZ เลขเครื่องยนต์ 27186030430187

อยู่ที่ ซ้ายเครื่อง เชื้อเพลิง เบนซิน เลขถังแก๊ส

จำนวน 4 สูบ 1796 ซีซี แรงม้า 2 เพล่า 4 ล้อ ยาง 4 เส้น

น้ำหนักรถ 1600 กก. น้ำหนักบรรทุก/น้ำหนักลงเพล่า กก.

น้ำหนักรวม 1600 กก. ที่นั่ง 5 คน

VIN Picture ▾

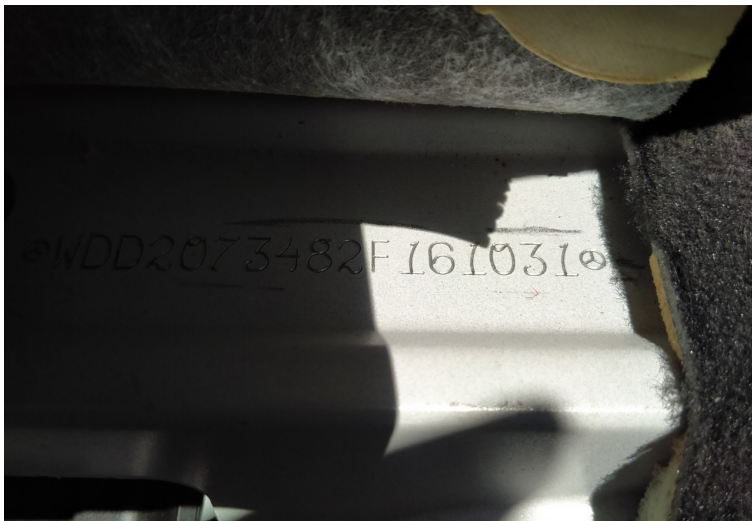

Mileage Picture ▾



ภาพรถโดยรวม (Overview Picture)





INSPECTION
BY ONE2CAR

Vehicle Inspection Report

สรุปผลการตรวจสอบ (Inspection Summary)



ภาพรถโดยรวม (Overview Picture)

การตรวจสอบสภาพโครงสร้าง (Body)

1. คานรับกันชนหน้าขวา Front Side Member Right	ดี (Good)
2. คานรับกันชนหน้าซ้าย Front Side Member Left	ดี (Good)
3. คานรับกันชนหลังขวา Rear Side Member Right	ดี (Good)
4. คานรับกันชนหลังซ้าย Rear Side Member Light	ดี (Good)
5. เสาโครงสร้าง A ขวา Right A-Pillar	ดี (Good)
6. เสาโครงสร้าง B ขวา Right B-Pillar	ดี (Good)
7. เสาโครงสร้าง C ขวา Right C-Pillar	ดี (Good)
8. เสาโครงสร้าง D ขวา Right D-Pillar	null
9. เสาโครงสร้าง A ซ้าย Left A-Pillar	ดี (Good)
10. เสาโครงสร้าง B ซ้าย Left B-Pillar	ดี (Good)
11. เสาโครงสร้าง C ซ้าย Left C-Pillar	ดี (Good)
12. เสาโครงสร้าง D ซ้าย Left D-Pillar	null

Remark การตรวจสอบสภาพโครงสร้าง ▾

รถสภาพดี โครงสร้างไม่เคยมีอุบัติเหตุ ไม่เคยจมน้ำและไฟไหม้

การทดสอบ แบตเตอรี่ Battery Test

Voltage	12.33	V
Rating	500	CCA
Current	709	CCA
Internal resistance	3.81	mΩ
State of Charge	53	%
State of Health	100	%
Status	Great	

Charging System Test at 2000 rpm

Voltage	13.87	V
Rating	Normal	

Start System Test

Start Voltage	9.48	V
Start Status	Normal	

Max. Load Test at 2000 rpm

Max. Load Voltage	14.3	V
Max. Load Status	Normal	

ภาพโครงสร้าง (Body)

ภาพ Body



ภาพ Body



ภาพโครงสร้าง (Body)

ภาพ Body



ภาพ Body



การตรวจสภาพรถภายนอก(Exterior Inspection)

1. กันชนหน้า Front Bumper	ดี (Good)
2. ฝากระโปรงหน้ารถ Bonnet	ดี (Good)
3. กระจกบังลมหน้า Windshield	ดี (Good)
4. หลังคา Roof	ดี (Good)
5. สภาพ/การทำงาน หลังคาชั้นรูป หลังคาเปิดประทุน Sunroof/Convertible functional and appearance	ดี (Good)
6. ประตูหน้าขวา Front Right Door	ดี (Good)
7. ประตูหลังขวา Rear Right Door	null
8. ประตูเลื่อนด้านขวา Sliding Right Door	null
9. บันไดขายน้าด้านขวา Right Rocker Panel	ดี (Good)
10. ประตูหน้าซ้าย Front Left Door	ดี (Good)
11. ประตูหลังซ้าย Rear Left Door	null
12. ประตูเลื่อนด้านซ้าย Sliding Left Door	null
13. บันไดขายน้าด้านซ้าย Left Rocker Panel	ดี (Good)
14. ประตูท้าย,ฝากระโปรงท้าย Rear Tail Gate	ดี (Good)
15. กระจกบังลมหลัง Rear Screen	ดี (Good)
16. กันชนหลัง Rear Bumper	ดี (Good)
17. ระบบบังคับเลี้ยว Steering Components	ดี (Good)

Remark การตรวจสภาพรถภายนอก ▾

รถสภาพดี โครงสร้างไม่เคยมีอุบัติเหตุ ไม่เคยจมน้ำและไฟไหม้

ความหนาสีรถ

รูปแบบรถยนต์

ชิ้นส่วนยานยนต์ (Car Part)	ความหนาสี Paint Thickness			
	P1	P2	P3	Average
Front Wing (RH)	109	108	121	113
Front Wing (LH)	136	136	148	140
Front Door (RH)	106	108	122	112
Front Door (LH)	125	111	109	115
Rear Door (RH)	No data	No data	No data	No data
Rear Door (LH)	No data	No data	No data	No data
Rear Wing (RH)	122	125	127	125
Rear Wing (LH)	130	115	141	129

ความหนาสีรถ

ชิ้นส่วนยานยนต์ (Car Part)	ความหนาสี Paint Thickness			
	P1	P2	P3	Average
Front Bumper	No data	No data	No data	No data
Rear Bumper	No data	No data	No data	No data
Bonnet	90	91	89	90
Roof	No data	No data	No data	No data
Boot/Tail Gate	78	59	56	64

ภาพภายนอก

ภาพภายนอก ▾

ภาพภายนอก

ภาพภายนอก

ภาพภายนอก

ภาพภายนอก

ภาพภายนอก

ภาพภายนอก

การตรวจสอบสภาพภายใน (Interior Inspection)

1. สภาพ ที่นั่ง Seat Appearance

ดี (Good)

2. การทำงาน การปรับ และการล็อกเบาะ Seat Adjust functional

ดี (Good)

3. สภาพ รางไต่เบาะ Seat slide adjust rail

ดี (Good)

4. เข็มขัดนิรภัย Seat Belts

ดี (Good)

Remark การตรวจสอบสภาพภายใน ▾

null

ภาพภายใน



การตรวจสอบสภาพภายใน (Interior Inspection)

ภาพภายใน



ภาพภายใน





ข้อจำกัดความรับผิดชอบ (Disclaimer)

<p>a การตรวจสอบในครั้งนี้ เป็นการให้ความเห็นและให้คำแนะนำจากการตรวจสอบสภาพรถยนต์เท่านั้น ซึ่งเป็นให้ความเห็นและให้คำแนะนำจากการตรวจสอบสภาพภายนอกรถด้วยตาเปล่าเท่านั้น อนึ่ง One2Car จะไม่รับผิดชอบต่อข้อบกพร่องใดๆ ที่ค้นพบภายหลังจากการตรวจสอบ หรือการค้นพบซึ่งสิ่งบกพร่องที่แอบแฝงอยู่ไม่ปรากฏออกมาในระหว่างที่ทำการตรวจสอบ หรือไม่สามารถสังเกตเห็นด้วยตาเปล่าตามปกติรวมถึงระบบที่ควบคุมด้วยไฟฟ้าและอิเล็กทรอนิกส์ อุปกรณ์ภายในเสื้อเครื่อง และเสื้อเกียร์ ระบบความปลอดภัยต่างๆ ทั้งนี้การให้ความเห็นในการตรวจสอบนี้จะครอบคลุมเฉพาะสภาพด้านนอก สภาพภายในรถยนต์ สภาพห้องเครื่องยนต์สภาพยางและล้อสภาพผ้าเบรคสภาพใต้ท้องรถ ที่มองเห็นได้ด้วยตาเปล่าการตรวจสอบนี้จะไม่ครอบคลุมถึงรายการที่ไม่ได้ทำการตรวจสอบ (ระบุไว้ด้านล่าง) ในระหว่างขั้นตอนการตรวจสอบนั้นจะต้องไม่มีการถอดชิ้นส่วนหรือประกอบชิ้นส่วนใดๆ</p> <p>อีกทั้งผู้ใช้บริการรับทราบและยอมรับวิธีการตรวจสอบความบกพร่องของยานพาหนะทั้งที่ได้กำหนดไว้ตามข้างต้น และโดยการที่ผู้ตรวจสอบของ One2Car ทำการการตรวจสอบและรายงานการตรวจสอบนี้ได้โดยไม่จำเป็นต้องระบุข้อผิดพลาดทั้งหมดกับยานพาหนะผู้ใช้บริการยอมรับว่ามีหน้าที่ในการพิจารณาอายุและสภาพของรถและดูแลรักษาด้วยตัวท่านเอง One2Car ขอสงวนสิทธิ์ในการขับทดสอบ และขับเคลื่อน โยกย้าย ยานพาหนะในทุกกรณี หากมีการร้องขอความช่วยเหลือให้ขับเคลื่อนหรือโยกย้ายรถยนต์จากผู้ให้บริการในทุกกรณี พนักงานและบริษัทจะไม่รับผิดชอบต่อความเสียหายที่เกิดขึ้นจากการขับเคลื่อนโยกย้าย</p>	<p>This inspection is a primary-technical inspection and providing the advice from such inspection by using the VISUAL and non-mechanical method only, and One2Car Inspect will not be responsible for any defects that are latent discovered which were not visually apparent during the inspection, including an electronic system, equipment inside a machine and gear, other system related to safety. The inspection will cover the vehicle's exterior, interior, engine compartment, tyres and wheels, brakes, under body and a road test where possible. The inspection will specifically not cover the items set out below. No removal of parts or components is undertaken during the inspection process. Customer has acknowledged and accepted methods that One2Car Inspect's inspectors have used for fault detection, these methods will not necessarily identify all faults with a vehicle. Customer should consider the age, and condition of the vehicle at the time of inspection and any Report should be reviewed in this context. Beside this, One2Car service will not cover for driving test and car moving from all cases. One2Car will not be responsible for all damages from driving and car moving if One2Car inspector get a request to support.</p>
<p>b รายงานการตรวจสอบโดย One2car นี้ เป็นการช่วยให้ความเห็นและให้คำแนะนำในการตรวจสอบรถ เพื่อให้ผู้ใช้บริการทราบถึงสภาพปัจจุบัน ณ วันที่มีการตรวจสอบ โดยผู้ใช้บริการตกลงและเข้าใจว่าเป็นความรับผิดชอบทั้งหมดของผู้ซื้อและผู้ขายในการตรวจเช็คยานพาหนะก่อนการซื้อขายและการส่งมอบรถณจุดขาย เนื่องจากการตรวจสอบโดย One2Car เป็นให้คำแนะนำเกี่ยวกับสภาพรถในเมืองต้นและเฉพาะในวันเวลาขณะที่ทำการตรวจสอบไม่เกิน 24 ชม.เท่านั้นผู้ใช้บริการยอมรับและตกลงว่ารายงานนี้ไม่ใช่ใบรับรองการตรวจสอบสภาพรถยนต์ตามข้อกำหนดของกรมการขนส่งทางบกอีกทั้งไม่ใช่หนังสือรับประกันคุณภาพหรือสภาพใดๆ ที่เกิดขึ้นจากการตรวจสอบผู้ใช้บริการรับทราบและยอมรับว่าการตรวจสอบโดย One2Car ไม่มีส่วนรับผิดชอบต่อการตรวจสอบการแจ้งเตือนการเรียกคืนยานพาหนะของผู้ผลิตและผู้ให้บริการควรตรวจสอบว่ารถไม่อยู่ภายใต้การแจ้งเตือนเรียกคืนด้วยตัวท่านเอง</p>	<p>The Report provided by One2Car Inspect to Customer, this report is only primary-advice for the current condition of the car inspected at the time which this report is issued. The Customer agree to take all responsibilities in conducting the inspection of the vehicle at the point of sale, as One2Car Inspect can only give a primary advise on the condition of the vehicle at the time of inspection. The Customer has acknowledged and accepted that this Report is not a roadworthy certificate and cannot be used as a roadworthy, and this report is not be any of warrantee letter from the One2Cae Inspect. Customer has acknowledged and accepted that One2Car Inspect does not check for any manufacturer recall notices and it is all of Customer responsibility and Customer should further check that the vehicle is not subject to a recall notice.</p>
<p>c การตรวจสอบโดย One2Car จะไม่รับผิดชอบต่อเงื่อนไขของการทำธุรกรรมใด ๆ ระหว่างบุคคลใด ๆ ที่เกี่ยวข้องกับยานพาหนะใด ๆ การแก้ไขข้อพิพาทระหว่างบุคคลใด ๆ เกี่ยวกับการทำธุรกรรมใด ๆ ทั้งสิ้น</p>	<p>One2Car Inspect will not be responsible for the terms of any transaction between any persons in relation to any vehicle inspected by One2Car Inspector for resolving any dispute between any persons regarding any transaction.</p>
<p>d ผู้ใช้บริการรับทราบและตกลงว่า รายงานการตรวจสอบ One2Car ไม่ได้ให้การรับประกันหรือเป็นนายหน้าหรือตัวแทนเกี่ยวกับการสร้างความน่าเชื่อถือที่แอบแฝง รายงานการตรวจสอบ One2Car ตรวจสอบตามหลักวิศวกรรม และผู้ใช้บริการตกลงและยอมรับว่า ขอบเขตความรับผิดชอบของ One2Car จะจำกัดเพียงแค่ค่าใช้จ่ายและคืนค่าบริการตรวจสอบที่ได้รับมาหากพิสูจน์ได้ว่าเกิดจากความประมาทเลินเล่ออย่างร้ายแรงของ One2Car เท่านั้นโดยผู้ใช้บริการจะต้องแจ้งให้ One2Car ทราบเป็นลายลักษณ์อักษร ภายใน 15 วันนับจากวันที่ทำการตรวจสอบ</p>	<p>The Customer has acknowledged and accepted that One2Car inspection report does not provide any of warranty. Or a broker or agent about creating a latent trust. One2Car inspection report has duly make in accordant with the general engineering principle. One2Car's liability will only be limited only the service fee which hadreceived and only in the case of gross-negligence by the One2Car's staff and the customer must notify One2Car inwriting within15 days after the completion of</p>

ข้อจำกัดความรับผิดชอบ (Disclaimer)

<p>รถยนต์แล้วเสร็จอีกทั้งผู้ใช้บริการตกลงและยอมรับว่า One2Car จะปลอดจากความรับผิดที่เกิดขึ้นต่อผู้ใช้บริการหรือบุคคลภายนอก ค่าใช้จ่ายที่เกิดขึ้นภายหลังจากการตรวจสอบสภาพรถต่างๆ ยกตัวอย่าง เช่นค่าชิ้นส่วนค่าใช้จ่ายในการเปลี่ยนหรือซ่อมแซมชิ้นส่วนที่เกิดความเสียหายค่าจัดส่งชิ้นส่วนค่าชดเชยความเสียหายค่าดำเนินการและจัดหา และค่าใช้จ่ายอื่นๆที่เกิดขึ้นทั้งในอดีตและในอนาคต ผู้ใช้บริการตกลงและยอมรับว่าจะเป็นผู้รับผิดชอบทั้งสิ้น</p>	<p>the car inspection. AndCustomer shall hold One2Car harmless from any liability and shall solely take all responsibilities in every aspects whether cost or expenses that occur from the car for example cost of parts replacement or repair of damaged parts, shipmentcost, any damage compensation, operation and management cost and other past and future expenses.</p>
<p>e ผู้ใช้บริการ ตกลงและยอมรับว่า One2Car Inspect จะไม่รับผิดชอบต่อการเรียกร้องใดๆทั้งสิ้น ที่เกิดขึ้นจากหรือเกี่ยวเนื่องกับการเข้าถึงและการใช้รายงานนี้ ไม่ว่าจะเกิดขึ้นในสัญญาการละเมิด (รวมถึงความประมาท) การชดใช้ค่าเสียหาย ความรับผิด การละเมิดการรับประกันหรือตามกฎหมาย</p>	<p>The Customer has acknowledged and accepted that One2Car Inspect, will not be liable to you for claims arising out of or in connection with your access and use of the this Report whether arising in contract, tort (including negligence), indemnity, strict liability, breach of warranty or statute.</p>
<p>f ผู้ใช้บริการ ตกลงและยอมรับว่า One2Car จะไม่รับผิดชอบต่อการสูญเสียการใช้งาน การสูญเสียผลิต การสูญเสียรายได้ การสูญเสียกำไร การสูญเสียข้อมูล การสูญเสียการเป็นผู้รับเหมา ความล่าช้าหรือค่าใช้จ่ายด้านการเงินใดๆ หรือต้นทุนการดำเนินงานหรือทางเศรษฐกิจใดๆที่เพิ่มขึ้น การขาดทุนจากการสูญเสียหรือความเสียหายทางตรงและทางอ้อมหรือเป็นผลสืบเนื่องใดๆทั้งสิ้น</p>	<p>The Customer has acknowledged and accepted that, to the full extent permitted by law, One2Car Inspect will not be liable to Customer for any loss of use, production, profit, revenue, business, data, contractor anticipated savings or for delay or for any financing costs or increase in operating costs or any economic loss for any indirect or consequential loss or damage.</p>
<p>g ผู้ใช้บริการ ตกลงและยอมรับว่าการใช้รายงานการตรวจสอบฉบับนี้ต้องเป็นไปตามข้อเงื่อนไขข้อกำหนดของ One2Car เท่านั้น</p>	<p>The Customer has acknowledged and accepted that the use of this Inspection Report is subject to the One2Car Inspect Service Terms.</p>
<p>h ผู้ใช้บริการ ตกลงและยอมรับว่ารายงานตรวจสอบยานพาหนะที่ถูกออกแบบมาเพื่อช่วยให้ผู้ใช้ที่เข้าใจว่าตัวรถและโครงสร้างมีความปลอดภัยในการใช้งาน รายการใด ๆ ซึ่งพบว่าต้องมีการปรับปรุงแก้ไขที่เฉพาะเจาะจงตามรายงานเพื่อให้ยานพาหนะมีความปลอดภัยควรต้องได้รับการแก้ไขโดยช่างที่ชำนาญการ มิใช่ แก้ไข ถอด-ประกอบ และเปลี่ยนอะไหล่โดยพนักงานผู้ตรวจของบริษัทผู้ตรวจ ความรับผิดชอบในการจัดเตรียมยานพาหนะที่ปลอดภัยและใช้งานอย่างปลอดภัยยังคงอยู่กับเจ้าของหรือผู้ขับซึ่ง คู่มือการใช้งานของยานพาหนะควรเก็บไว้กับยานพาหนะตลอด รายงานตรวจสอบนี้จะต้องตรวจสอบทุกหัวข้อที่ระบุทุกคนที่มีส่วนร่วมความรับผิดชอบควรจะลงลายมือไว้เป็นหลักฐาน</p>	<p>The Customer has acknowledged and accepted that this Vehicle Inspection Report is designed to help the used ensure that the vehicle body and structure is correctly and safety maintained. Any item which are found to need specific rectification would normally be best dealt with by a qualified technician. Safety critical items should always be rectified by qualified technician, not be solved, disassembled, assembled, and part changed by One2Car Inspector. The responsibility for the provision of a safe vehicle and its safe use remains with the owner or driver. The operator's manual should be with the vehicle at all time. This Vehicle Inspection Report must be completed with all item checked. All responsible persons should</p>

รายการที่ One2Car ไม่ได้ตรวจสอบ - (One2Car Inspect does not check the following items) :

<ul style="list-style-type: none"> • ระบบการทำงานเบรคและชนิดวัสดุของผ้าเบรค ดรัมเบรค การตรวจสอบ สามารถทำได้เฉพาะชิ้นส่วนและอุปกรณ์ที่มองเห็นเท่านั้น • การปนเปื้อนของน้ำมันเบรค • ระบบเบรค ABS • มาตรวัดระดับน้ำมันเชื้อเพลิงและอัตราการเผาผลาญน้ำมันเชื้อเพลิง • ชิ้นส่วนอุปกรณ์ควบคุม, อุปกรณ์สั่งการของระบบไฟฟ้า และอิเล็กทรอนิกส์ • ข้อบกพร่องของระบบอิเล็กทรอนิกส์ที่ควบคุมการทำงานของเครื่องยนต์ และเกียร์ รวมถึงระบบเบรค ระบบควบคุมความปลอดภัยต่างๆ • อุปกรณ์ชิ้นส่วนภายในเสื้อเครื่องยนต์ และอุปกรณ์ชิ้นส่วนภายในเสื้อเกียร์ธรรมดา และเกียร์อัตโนมัติ • สาเหตุของการรั่วไหลของน้ำมัน • สาเหตุการอุดตันของกรองน้ำมัน • กระบอกสูบเบรค • ระบบไฟฟ้าและระบบควบคุมอิเล็กทรอนิกส์ของยานพาหนะ • ระบบทางกลของการส่งกำลัง • อัตราส่วนกำลังอัดเครื่องยนต์ • ยางรองแทนเครื่องยนต์ • ป้อนน้ำหล่อเย็น และพัดลมหม้อน้ำ • สาเหตุการรั่วซึมของน้ำจากตัวรถ • ไมล์ และสายพาน • ระบบไอเสีย คลัทช์ และ ฟลายวีล 	<ul style="list-style-type: none"> • Brake function and lining material, brake drums, limited to what is immediately visible • Evidence of brake fluid contamination • Anti-lock braking system (ABS) mechanics • Meters indicating oil and fuel consumption or the degree of oil and fuel consumption • Controlling parts and electric parts • Defect of electronic controlling system for engine, gear, break, and other safety systems • Parts of inside engine box and manual-automatic gear box • Reason for oil leaks • Oil pump strainer to assess sludge build up • Wheel cylinders • Vehicle electrics and electronics • Transmission mechanics • Engine cylinder compressionratio • Engine mountings • Water pump/fan • Body water leaks or reason for leak • Odometer and camshaft belt, drive belt and timing belt • Estimated expiry of exhaust system, clutch, dual mass flywheels
<ul style="list-style-type: none"> • ประวัติการซ่อม • ฟังก์ชันการใช้งานของเครื่องเล่นวิทยุ ระบบกันขโมย ระบบนำทาง เซนเซอร์ต่างๆ • ระดับมลพิษของไอเสีย • ตัวเร่งปฏิกิริยาการเผาไหม้ให้สมบูรณ์ Catalytic Converter • อุปกรณ์ต่อพ่วงเพิ่มเติมที่เจ้าของยานพาหนะมีการดัดแปลงเพิ่มเติม • สวิตช์ไฟ และใบปัดน้ำฝน • ระบบเชื้อเพลิงแก๊ส • ประสิทธิภาพระบบปรับอากาศ • รถบ้าน และ รถพ่วง • ระบบควบคุมอิเล็กทรอนิกส์ของยานพาหนะ 	<ul style="list-style-type: none"> • Standard to which repairs or service history have been completed • Functionality of audio-visual or entertainment system including CD, Cassette, TV, DVD, iPod connectivity, sensors, alarm/security devices, satellite navigation systems/GPS • Degree of gas emissions • Catalytic converters • Additional accessories included as a result of owner's modifications • Mechanical switching of wipers and lights • LPG systems • Air conditioning efficiency • Status of habitation areas of motorhomes or caravans • Vehicle's computer systems, such as trip meter computers, cruise control and any other computer system

ผู้ตรวจ และผู้ให้บริการ

[รายชื่อผู้ตรวจพร้อมจำนวนใบตรวจ](#)

รูปผู้ตรวจ และผู้ให้บริการ

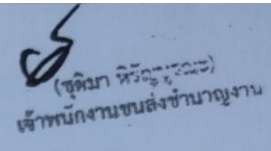

(ชุตินา หิรัญประเวช)
เจ้าพนักงานขนส่งชำนาญงาน

รายการจดทะเบียน
2VJ 8260

วันจดทะเบียน 21 กันยายน 2555 เลขทะเบียน ~~48-9595~~ จังหวัด กรุงเทพมหานคร

ประเภท รถยนต์นั่งส่วนบุคคลไม่เกิน 7 คน (รย. 1) ลักษณะ เก๋งสองตอน

ยี่ห้อรถ MERCEDES BENZ แบบ E200 CGI COUPE รุ่นปี ค.ศ. 2012

สี ขาว เลขตัวรถ WDD2073482F161031 อยู่ที่ ใต้ที่นั่งขวา

ยี่ห้อเครื่องยนต์ MERCEDES BENZ เลขเครื่องยนต์ 27186030430187

อยู่ที่ ซ้ายเครื่อง เชื้อเพลิง เบนซิน เลขถังแก๊ส

จำนวน	4	สูบ	1796	ซีซี	แรงม้า	2	เพล่า	4	ล้อ	ยาง	4	เส้น
น้ำหนักกรด			1600	กก.	น้ำหนักบรรทุก/น้ำหนักลงเพล่า							กก.
น้ำหนักรวม			1600	กก.	ที่นั่ง	5						คน

เจ้าของรถ

ลำดับที่ 2 วันที่ครอบครองรถ 25 เมษายน 2559

ผู้ถือกรรมสิทธิ์ นายรเมศ หมั่นเขตกิจ

เลขที่บัตร 3610300054822 วันเกิด 31 ตุลาคม 2522 สัญชาติ ไทย

ที่อยู่ 165/297 หมู่ 3 ต.พิมลราช อ.บางบัวทอง นนทบุรี โทร.

ผู้ครอบครอง

เลขที่บัตร วันเกิด สัญชาติ

ที่อยู่ โทร.

สัญญาเช่าซื้อเลขที่ ลงวันที่

ลงชื่อ.....ผู้ถือกรรมสิทธิ์

ลงชื่อ.....นางรุ่งนภา เมธินันท์ เสรีรักษ์ดี (เจ้าพนักงานขนส่งชำนาญงาน) เจ้าหน้าที

ลงชื่อ.....นางรุ่งนภา เมธินันท์ เสรีรักษ์ดี (เจ้าพนักงานขนส่งชำนาญงาน) นายทะเบียน