

No. Polisi:	B 1363 TEP	Warna Eksterior/Interior:	Silver/Beige
Merk:	Honda	Bahan Interior:	Kulit
Model/Tipe:	City 1.5	Bahan bakar:	Bensin
Transmisi:	Automatic	Odometer:	161,216 km
Tipe body:	Sedan	Pajak Berlaku Sampai:	03/12/2017
Tahun:	2006	Kepemilikan:	Pribadi
Isi Silinder:	1,500 cc	Tangan Pertama:	-
No. Rangka:	MRHGD86706P740035	Km Servis Terakhir:	60,000 km
No. Mesin:	L15A25800137	Tanggal Servis Terakhir:	06/06/2010



Interior



Eksterior



Mesin & Kaki-Kaki



Skor Keseluruhan



A = Sangat Baik, B = Baik, C = Sedang, D = Buruk, E = Sangat Buruk

**Catatan Inspector:** Interior: switch volume di setir tidak berfungsi, lighter tidak berfungsi. Eksterior: ada beberapa gores, sudah repaint setengah body. Mesin: ada rembes, oli mesin sudah mengering. Kaki-kaki: support shock depan lemah/aus. Perlu dilakukan service berkala.



**Bebas Banjir**



**Bebas Tabrakan Besar**

## Dokumen

**Keterangan:** ● OK ● Bermasalah ● Tidak tersedia

STNK	●	BPKB	●
Faktur	●	Fisik sesuai dokumen	●

**Catatan:** N/A

## Fitur

**Keterangan:** ● OK ● Bermasalah ● Tidak berlaku

### Standard

Sistem AC	●	Central lock	●
Power window	●	Electric mirror	●
Sistem audio	●	Airbag	●
Rem ABS	●	Power steering	●
Remote	●		

**Catatan:** Remote tidak berfungsi

## Data Ban

**Keterangan:** ● OK ● Segera ganti

Posisi Ban	Merk	Tipe Velg	Ukuran	Ketebalan Ban
Kiri Depan	Bridgestone	Alloy	185/55-15	●
Kiri Belakang	Bridgestone	Alloy	185/55-15	●
Kanan Depan	Bridgestone	Alloy	185/55-15	●
Kanan Belakang	Bridgestone	Alloy	185/55-15	●

## Poin Inspeksi

**Keterangan:** ● OK ● Bermasalah ● Tidak berlaku

### Interior - Dashboard

Diagnosis komputer	●	Cek tegangan aki	●
Panel indikator	●	Kondisi setir	●
Kondisi kisi AC	●	Panel dashboard	●
Laci dashboard	●		

**Catatan:** Switch volume tape tidak berfungsi

### Interior - Instrumen

Rem tangan	●	Fungsi switch wiper	●
Kondisi sun visor	●	Kondisi spion tengah	●
Fungsi pemanas kaca	●	Pembuka kap mesin	●

Pembuka bagasi	●	Pembuka tangki bensin	●
Semua instrumen berfungsi	●		

**Catatan:** N/A

### Interior - Kelistrikan

Lampu plafon	●	Fungsi klakson	●
Fungsi lampu senja	●	Fungsi lampu dekat	●
Fungsi lampu jauh	●	Fungsi lampu sein	●
Fungsi lampu rem	●	Fungsi fog lamp	●

**Catatan:** N/A

### Interior - Jok & Trim

Kondisi jok	●	Fungsi pengatur jok	●
Sabuk pengaman	●	Kondisi headrest	●
Console box	●	Door trim	●
Kondisi kaca film	●	Fungsi handle pintu	●
Kondisi plafon	●	Kondisi karpet dasar	●
Tidak berbau	●		

**Catatan:** N/A

### Eksterior - Body

Kondisi cat body	●	Cek karat & korosi	●
Celah antar panel	●	Kondisi lisplang	●
Panel & handle pintu	●	Kondisi pilar pintu	●
Kondisi karet pintu	●	Fender belakang	●
Trim eksterior	●	Bemper belakang	●
Pintu bagasi	●	Fender depan	●
Bemper depan	●	Grill	●
Kap mesin	●	Panel body atap	●

**Catatan:** Sudah repaint setengah body & gores | Pintu belakang kanan sisi dalam | Bracket bumper patah | Panel pintu gores & dempul | Stiker terkelupas | Fender belakang gores | Bemper belakang gores | Bemper depan retak dan gores | Grill chrom tidak ada

### Eksterior - Kaca & Lampu

Tanda orisinil pabrik pada kaca	●	Kondisi kaca depan	●
Kondisi kaca jendela	●	Kondisi spion	●
Kondisi kaca belakang	●	Kondisi lampu depan	●
Kondisi lampu belakang	●	Kondisi fog lamp	●

**Catatan:** Spion gores | Fog lamp tidak ada

### Eksterior - Roda

Kondisi ban	●	Kondisi velg	●
Kondisi kanvas rem	●	Kondisi disc brake	●

Catatan: [Velg gores](#)

### Eksterior - Under Body

Kondisi shockbreaker	●	Kondisi bushing	●
Kondisi sasis	●	Kondisi knalpot	●

Catatan: [Support shock lemah / aus](#)

### Mesin - Oli & Cairan

Kondisi oli mesin	●	Kondisi oli transmisi AT	●
Kondisi oli rem	●	Kondisi oli power steering	●
Kondisi air radiator	●		

Catatan: [Oli sudah mengering](#)

### Mesin - Ruang Mesin

Mesin bebas rembes	●	Kondisi selang	●
Kondisi aki	●	Kondisi belt	●
Kondisi kipas mesin	●	Kondisi radiator	●
Kondisi kabel	●	Bunyi tidak kasar/getaran keras	●
Cek asap knalpot	●		

Catatan: [Mesin rembes](#)

### Test Drive

Starter mobil normal	●	RPM stabil	●
Kopling berfungsi normal	●	Perpindahan transmisi normal	●
Rem berfungsi normal	●	Setir lurus jika dilepas	●
Setir tidak berat/bunyi	●	Suspensi normal	●
Tidak ada bunyi/getaran tidak wajar	●		

Catatan: [Saat jalan rusak suara bergemuruh](#)

### Tambahan - Kelengkapan

Buku servis	●	Buku manual	●
Kunci serep	●	Ban serep	●
Dongkrak	●	Perkakas kunci	●

Catatan: [N/A](#)

## Foto Kendaraan

**Keterangan:** Kilometer



**Keterangan:** Interior depan



**Keterangan:** Interior belakang



**Keterangan:** Dashboard



**Keterangan:** Mesin



**Keterangan:** No. rangka



**Keterangan:** No. mesin

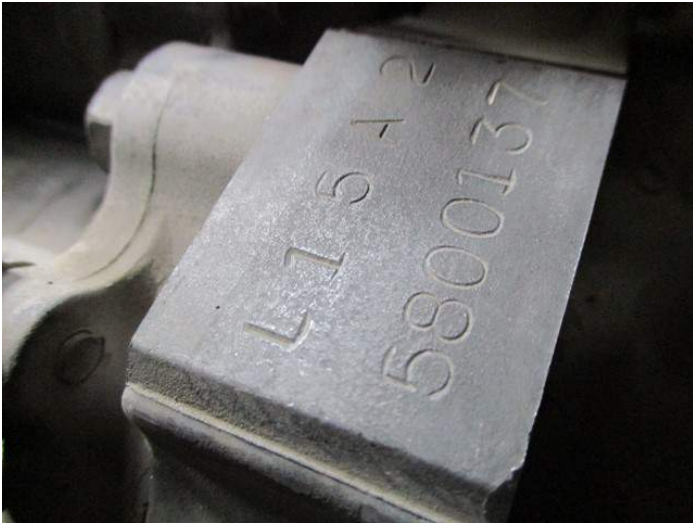

**Keterangan:** Eksterior depan



**Keterangan:** Kanan depan (utama)



**Keterangan:** Kanan belakang



**Keterangan:** Eksterior belakang



**Keterangan:** Kiri belakang



Keterangan: Kiri depan



Keterangan: Ban



Keterangan: Servis terakhir

Perawatan Stasioner (CO)	<input checked="" type="checkbox"/>	13. Di Bawah Bodi, Suspensi, Driveshafts dan Gear Box Power Steering / Under Chassis, Suspension, Driveshafts and Gear Box Power steering
Kerenggangan Katup	<input checked="" type="checkbox"/>	14. Sistem A/C / A/C System
Busi	<input checked="" type="checkbox"/>	15. Selang Rem dan Pipa (termasuk ABS) Sistem Pembuangan Selang Bensin dan sambungannya
Saringan Udara	<input checked="" type="checkbox"/>	16. Aki dan Fluida Elektrolit
Sabuk Penggerak / Drive Belt (A/C, Alternator, P/S)	<input checked="" type="checkbox"/>	17. Rotasi Ban
Coolant Radiator / Radiator Coolant	<input checked="" type="checkbox"/>	
Oli Transmisi / Transmisi Oil MT	<input checked="" type="checkbox"/>	
Fluida Rem / Fluid Brake AT (CVT)	<input checked="" type="checkbox"/>	

Nomor Rangka Kendaraan / Vehicle Identification Number: \_\_\_\_\_ Tanda tangan pelanggan / Customer signature: \_\_\_\_\_  
 Tanggal perawatan / Date of service: 06/06/17 Pembacaan km / Km reading: 60.000 Tanda tangan manajer dealer / Dealer manager signature: \_\_\_\_\_  
 Perawatan: G - Ganti P - Periksa dan setel kembali, ganti bila perlu  
 Setelah pelayanan, dealer harus mengisi dengan tanda ✓ / After service dealer must fill with ✓ Lembar untuk Pelanggan / Customer

Keterangan: STNK

KEPOLISIAN NEGARA REPUBLIK INDONESIA No. : 08321460/2017  
 DAERAH METRO JAYA  
**SURAT TANDA NOMOR KENDARAAN BERMOTOR**  
 Nomor REGISTRASI : B 1363 TEP PERPANJANGAN STNK  
 Pemilik : REGIA GLAMOURIA X44  
 Alamat : JL. LINGKAR BLK S II/5 RT2/4 D SWTJT  
 Merk : HONDA WARNA : ABUABU MUDA METALI  
 Tipe : CITY GD8 1.5 I DSI ATSBAHAN BAKAR : BENJIN  
 Mobil : MOBIL PENUMPANG WARNA TNKB : HITAM  
 Tipe : SEDAN TAHUN REGISTRASI : 2010  
 Pembuatan : 2006 NOMOR BPKB : E3386467G  
 Nomor : 01497 KODE LOKASI : 1A4906X6QW1IE  
 Rangka / NIK / VIN : MRHGD86706P740035 NO URUT PENDAFTARAN : 0476/144/031210  
 Mesin : L15A25800137 BERLAKU SAMPAI : 03-12-2020

Keterangan: Lembar Pajak

SURAT KETETAPAN PAJAK DAERAH PKB/BBN-KB DAN SWDKLLJ No. AH 1984666  
 W45 PENGESAHAN STNK  
 Nomor Polisi : B 1363 TEP  
 Pemilik : REGIA GLAMOURIA  
 Alamat : JL. LINGKAR BLK S II/5 RT2/4 D SWTJT  
 Merk : HONDA  
 Tipe : CITY GD8 1.5 I DSI ATSBENDER : 01497  
 Mobil : MOBIL PENUMPANG BAHAN BAKAR : BENJIN  
 Tipe : SEDAN WARNA TNKB : HITAM  
 Pembuatan : 2006 TAHUN REGISTRASI : 2010  
 Nomor BPKB : E3386467G  
 Rangka / NIK / VIN : MRHGD86706P740035 IDENT : 1A4906X6QW1IE  
 Mesin : L15A25800137  
 BERLAKU SAMPAI : 03-12-2017

NO. URUT	000227 V45
NO. KOHIR	10-JUN-2017 09:47
NIK	3175074807740004
Jumlah yang harus dibayar	
PKB	2.009.000
BBN	143.000
KB	50.000
Jumlah	2.202.000

DUA JUTA LIMA RATUS DE  
 RIBU TIGA RATUS RUPIAH

## Kerusakan

**Keterangan:** Setir Cacat



**Catatan:** Tombol volume tidak berfungsi

**Keterangan:** Komponen Interior Cacat



**Catatan:** Lighter tidak berfungsi

**Keterangan:** Pintu Kanan Depan Gores



**Catatan:** N/A

**Keterangan:** Pintu Kanan Belakang Gores



**Catatan:** N/A

**Keterangan:** Bemper Belakang Cacat



**Catatan:** Bracket bumper belakang kiri patah

**Keterangan:** Fender Kanan Belakang Gores



**Catatan:** N/A



**Keterangan:** Pintu Kanan Belakang Dempul



**Catatan:** N/A

**Keterangan:** Bemper Belakang Gores

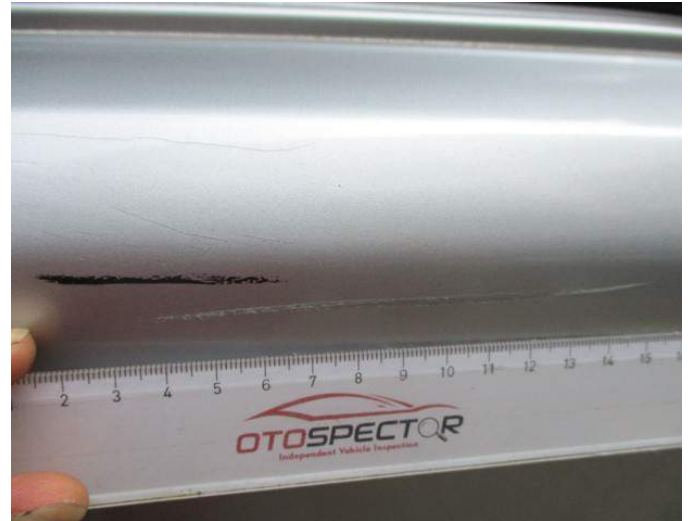

**Catatan:** N/A

**Keterangan:** Fender Kiri Belakang Gores



**Catatan:** N/A

**Keterangan:** Grill Cacat



**Catatan:** Chrome tidak ada / hilang

**Keterangan:** Bemper Depan Retak



**Catatan:** N/A

**Keterangan:** Bemper Depan Cacat



**Catatan:** Bracket bumper depan kanan patah

**Keterangan:** Spion Gores

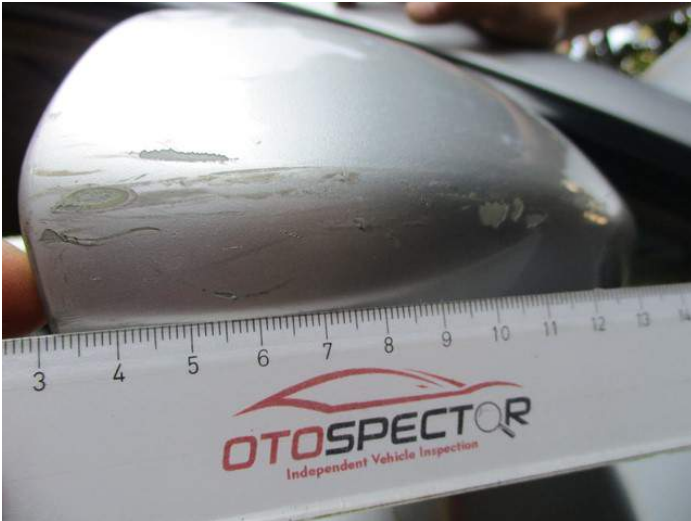

**Catatan:** Cover spion kanan dan kiri

**Keterangan:** Fog Lamp Cacat



**Catatan:** Fog lamp tdk ada kiri dan kanan

**Keterangan:** Velg Gores



**Catatan:** 4sisi velg

**Keterangan:** Komponen Eksterior Cacat



**Catatan:** Stiker pilar pintu belakang kanan terkelupas.

**Keterangan:** Shockbreaker Cacat



**Catatan:** Support shock depan lemah/aus

**Keterangan:** Cover Klep Rembes



**Catatan:** N/A

**Keterangan:** Komponen Mesin Rembes



**Catatan:** Seal transmisi

**Keterangan:** Tabung Oli/Cairan Cacat



**Catatan:** Oli mesin berkerak

**Keterangan:** Komponen Interior Cacat



**Catatan:** Remote tidak berfungsi

**Keterangan:** Pintu Kanan Belakang Karat



**Catatan:** Pintu kanan belakang sisi dalam